

# GOBIERNO REGIONAL DEL CALLAO



## PLAN OPERATIVO INSTITUCIONAL POI 2025



GERENCIA DE PLANEAMIENTO, PRESUPUESTO Y  
ACONDICIONAMIENTO TERRITORIAL

DICIEMBRE 2024

# Gobierno Regional del Callao

## Resolución Ejecutiva Regional N° 000010

Callao, 13 ENE 2025



EL GOBERNADOR REGIONAL DEL GOBIERNO REGIONAL DEL CALLAO:

VISTOS:

El Informe N° 000573-2024-GRC/OP de fecha 30 de diciembre de 2024, emitido por la Oficina de Planificación, el Informe N° 000003-2025-GRC/GRPPYAT de fecha 03 de enero de 2025, emitido por la Gerencia Regional de Planeamiento, Presupuesto y Acondicionamiento Territorial; el Informe N° 000008-2025-GRC/OP de fecha 07 de enero de 2025, emitido por la Oficina de Planificación; el Informe N° 000024-2025-GRC/GAJ de fecha 08 de enero de 2025, emitido por la Gerencia de Asesoría Jurídica, y;

CONSIDERANDO:

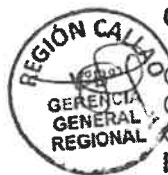

Que, mediante Decreto Legislativo N° 1088, Ley del Sistema Nacional de Planeamiento Estratégico y del Centro Nacional de Planeamiento Estratégico, se creó el Centro Nacional de Planeamiento Estratégico - CEPLAN, como órgano rector, orientador y de coordinación del Sistema Nacional de Planeamiento Estratégico, adscrito a la Presidencia del Consejo de Ministros;



Que, mediante Ley N° 32185, se aprueba la Ley de Presupuesto del Sector Público para el Año Fiscal 2025;

Que, a través de la Resolución de Presidencia de Consejo Directivo N° 0055-2024/CEPLAN/PCD, el Centro Nacional de Planeamiento Estratégico – CEPLAN aprueba la "Guía para el Planeamiento Institucional", la misma que tiene como objetivo establecer la metodología para el proceso de elaboración (formulación o actualización) del Plan Estratégico Institucional (PEI) y el Plan Operativo Institucional (POI), conforme al Ciclo de Planeamiento Estratégico; así en la Fase 3 de la Decisión Estratégica, las entidades definen inicialmente su situación futura deseada, para luego diseñar la estrategia de la institución a través de objetivos y acciones formuladas en el Plan Estratégico Institucional (PEI) y las correspondientes actividades operativas en el Plan Operativo Institucional (POI);



Que, el Centro Nacional de Planeamiento Estratégico – CEPLAN, ha puesto a disposición el aplicativo CEPLAN V.01 para que las entidades registren información de sus planes, en el marco del sistema de información integrado que administra, y en cumplimiento del principio de transparencia que rige la administración pública;



Que, en el marco de la Guía para el Planeamiento Institucional, el Gobierno Regional del Callao, mediante Resolución Ejecutiva Regional N° 000061 de fecha 14 de mayo de 2024, se formalizó la aprobación del Plan Operativo Institucional Multianual 2025, 2026 y 2027 del Pliego 464: Gobierno Regional de la Provincia Constitucional Callao;

Que, el numeral 6 del artículo 73° del Texto Único Ordenado del Reglamento de Organización y Funciones del Gobierno Regional del Callao, aprobado mediante la Ordenanza Regional N° 000001 de fecha 26 de enero de 2018, señala que son funciones de la Gerencia Regional de Planeamiento, Presupuesto y Acondicionamiento Territorial: "Formular y evaluar el Plan Estratégico Institucional y el Plan Operativo Institucional del Gobierno Regional";

Que, mediante Resolución Gerencial General Regional N° 304-2023-Gobierno Regional del Callao-GGR de fecha 20 de noviembre 2023, se aprobó la Directiva General N° 001-2023-GRC-GRPPAT/OP "Lineamientos para la elaboración, aprobación, seguimiento, evaluación y modificaciones del Plan Operativo Institucional del Gobierno Regional del Callao del Pliego 464: Gobierno Regional del Callao-GRC";

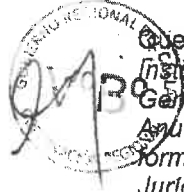

Que, el numeral 6.2 de la referida Directiva, señala: "En esta etapa se aprueba el Plan Operativo Institucional Anual - POI Anual del Pliego 464: Gobierno Regional del Callao- GRC. a) la Gerencia General Regional-GGR, remitirá al Despacho del Gobernador Regional, el Plan Operativo Institucional Anual - POI Anual, aprobado del Pliego 464: Gobierno Regional del Callao - GRC, para su formalización, mediante Resolución Ejecutiva Regional, previa opinión legal de la Gerencia de Asesoría Jurídica, b) la Formalización de la aprobación del Plan Operativo Anual - POI Anual, mediante Resolución Ejecutiva Regional, deberá ser publicado en el Portal de Transparencia Estándar - PTE, por la Oficina de Tecnologías de Información y Comunicaciones - OTIC.";



Que, con Informe N° 000573-2024-GRC/OP de fecha 30 de diciembre de 2024, la Oficina de Planificación dependiente de la Gerencia Regional de Planeamiento, Presupuesto y Acondicionamiento Territorial, señala que de conformidad con la Guía para el Planeamiento Institucional en coordinación con las Unidades Orgánicas de la Sede Central - U.E.001- Región Callao y Unidades Ejecutoras (U.E) del Pliego 464: Gobierno Regional del Callao, y de acuerdo con la información registrada por las Unidades Ejecutoras: U.E.300 -Educación Callao, U.E. 301 - Colegio Militar Leoncio Prado, U.E. 302 - Educación Ventanilla, U.E. 303 - Comité de Administración del Fondo Educativo (CAFED), U.E. 400 - Dirección Regional de Salud I Callao, U.E. 401 - Hospital Daniel Alcides Carrión, U.E. 402 - Hospital de Apoyo San José, U.E. 403 - Hospital de Ventanilla, U.E. 404 - Hospital de Rehabilitación del Callao; se ha culminado con la etapa de POI Anual consistente con el Presupuesto Institucional de Apertura (PIA) 2025 en el Aplicativo CEPLAN V.01, adjuntándose el Anexo B-5;



Que, mediante Informe N° 000003-2025-GRC/GRPPYAT de fecha 03 de enero de 2025, la Gerencia Regional de Planeamiento, Presupuesto y Acondicionamiento Territorial, eleva a la Gerencia General Regional, el Plan Operativo Institucional POI correspondiente al año fiscal 2025 del Pliego 464: Gobierno Regional del Callao, para su aprobación por parte del titular del pliego;



Que, con informe N° 000008-2025-GRC/OP de fecha 07 de enero de 2025, la Oficina de Planificación, remite a la Gerencia de Asesoría Jurídica, una ampliación a su Informe N° 000573-2024-GRC/OP, en el cual señala que: "(...) El Plan Operativo Institucional (POI) Anual 2025 del pliego 464: Gobierno Regional del Callao cuenta con 2,274 (dos mil doscientos setenta y cuatro) actividades operativas e inversiones y ha sido Consistenciado con un Presupuesto Institucional de Apertura (PIA) de 1,662,102,151 soles. Asimismo, el POI Anual 2025 del pliego 464: Gobierno Regional del Callao comprende la programación física y financiera de las actividades operativas e inversiones priorizadas en forma mensual, a través de los anexos B-5 descargados del aplicativo CEPLAN de las diferentes unidades ejecutoras que conforman el pliego. (...)";



Que, mediante Informe N° 000024-2025-GRC/GAJ de fecha 08 de enero de 2025, la Gerencia de Asesoría Jurídica opina que, considera procedente continuar con el trámite de formalización de aprobación del Plan Operativo Institucional POI 2025 del Pliego 464: Gobierno Regional del Callao, conforme a lo señalado por el área técnica, Gerencia Regional de Planeamiento, Presupuesto y Acondicionamiento Territorial;

Estando a lo expuesto, y en uso de las atribuciones establecidas en la Ley Orgánica de Gobiernos Regionales y el Texto Único del Reglamento de Organizaciones y Funciones del Gobierno Regional de Callao, aprobado mediante la Ordenanza Regional N° 000001 de fecha 26 de enero de 2018; la Directiva General N° 001-2023-GRC-GRPPAT/OP "Lineamiento para la elaboración, aprobación, seguimiento, evaluación y modificaciones del Plan Operativo Institucional del Gobierno Regional del Callao del Pliego 464: Gobierno Regional del Callao-GRC"; contando con el visto de la Gerencia Regional de Planeamiento, Presupuesto y Acondicionamiento Territorial y la Gerencia de Asesoría Jurídica;

#### **SE RESUELVE:**

**ARTÍCULO 1°.- FORMALIZAR** la aprobación del Plan Operativo Institucional (POI) 2025 del Pliego 464: Gobierno Regional del Callao, el mismo que como anexo forma parte Integrante de la presente Resolución, que comprende a las Unidades Ejecutoras que se indican a continuación:

91

- U.E. 001 (1028): Región Callao.
- U.E. 300 (1211): Educación Callao.
- U.E. 301 (1212): Colegio Militar Leoncio Prado.
- U.E. 302 (1229): Educación Ventanilla.
- U.E. 303 (1405): CAFED.
- U.E. 400 (1316): Dirección de Salud I Callao.
- U.E. 401 (1317): Hospital Daniel Alcides Carrión.
- U.E. 402 (1318): Hospital de Apoyo San José.
- U.E. 403 (1452): Hospital de Ventanilla.
- U.E. 404 (1667): Hospital de Rehabilitación del Callao



**ARTÍCULO 2°.- ENCARGAR** a la Gerencia Regional de Planeamiento, Presupuesto y Acondicionamiento Territorial, realizar las acciones que permitan el seguimiento, actualización y evaluación del Plan Operativo Institucional (POI) 2025 del Gobierno Regional del Callao.

**ARTÍCULO 3°.-ENCARGAR** a la Oficina de Tramite Documentario y Archivo cumpla con notificar debidamente la presente resolución.

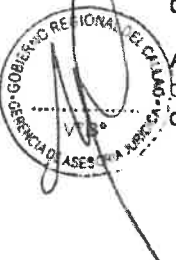

**ARTÍCULO 4°.- ENCARGAR** al Funcionario Responsable de la Elaboración y Actualización del Portal de Transparencia, la publicación de la presente Resolución Ejecutiva Regional en el Portal Institucional del Gobierno Regional del Callao.

**REGÍSTRESE, COMUNÍQUESE Y CÚMPLASE**



  
 GOBIERNO REGIONAL DEL CALLAO  
 Abog. HAROLD ANGULO CARDENAS  
 SECRETARIO DEL CONSEJO REGIONAL

  
 GOBIERNO REGIONAL DEL CALLAO  
 CIRO RONALD CASTILLO ROJO SALAS  
 GOBERNADOR



**GOBIERNO REGIONAL DEL CALLAO**

**GOBERNADOR REGIONAL**

DR. CIRO CASTILLO ROJO SALAS

**CONSEJEROS**

JOSE REMIGIO SOSA DULANTO BADIOLA

JOSÉ GOMEZ OLULO

ROSA MARÍA PACHECO MIÑAN

LUZ JULCA ESTRADA

JUAN CARLOS LEÓN SILES

SALVATORE SALPIETRO MACCHIAVELLO

JUAN CARLOS AMAYA BULLÓN

CLAUDIO FÉRNANDEZ ZAPATA

JOHANNA SHIRLEY GUTIERREZ ALVARADO

**GERENTE GENERAL REGIONAL**

CESAR IGOR CAMACHO CABALLERO

**GERENTE REGIONAL DE PLANEAMIENTO, PRESUPUESTO Y ACONDICIONAMIENTO TERRITORIAL**

ECON. KENGGY NICOLE YEPES ALPONTE

**JEFE DE LA OFICINA DE PLANIFICACIÓN**

ECON. VICTOR TORRES BERMUDEZ

## **COMISIÓN DE PLANEAMIENTO ESTRATÉGICO INSTITUCIONAL**

- Gerente General Regional.
- Gerente Regional de Planeamiento, Presupuesto y Acondicionamiento Territorial.
- Gerente Regional de Desarrollo Social.
- Gerente Regional de Desarrollo Económico.
- Gerente Regional de Educación Cultura y Deporte.
- Gerente Regional de Recursos Naturales y Gestión del Medio Ambiente
- Gerente Regional de Infraestructura.
- Gerente Regional de Transportes y Comunicaciones.
- Gerente Regional de Defensa Nacional, Defensa Civil y Seguridad Ciudadana.
- Director Regional de Salud del Callao – Unidad Ejecutora N.º 400.
- Director Regional del Hospital Nacional Daniel Alcides Carrión – Unidad Ejecutora N.º 401.
- Director Ejecutivo del Hospital San José – Unidad Ejecutora N.º 402.
- Director del Hospital de Ventanilla – Unidad Ejecutora N.º 403.
- Director Regional de Hospital de Rehabilitación del Callao - Unidad Ejecutora N.º 404.
- Director Regional de Educación del Callao – Unidad Ejecutora N.º 300.
- Director del Colegio Militar Leoncio Prado – Unidad Ejecutora N.º 301.
- Director de la Unidad de Gestión Educativa Local – Ventanilla – Unidad Ejecutora N.º 302.
- Gerente General del Comité de Administración del Fondo Educativo del Callao – CAFED – Unidad Ejecutora N.º 303.

## **EQUIPO TÉCNICO: OFICINA DE PLANIFICACIÓN**

**Jefe de Oficina:** Econ. Torres Bermúdez, Víctor

- Econ. Apaza Mondalico, Angela
- Bach. Cabezudo Poma, Mirella Judith
- Econ. Meléndez Caldas, María Consuelo
- Econ. Novoa Lucano, Inés Telma
- Abog. Lino Cabrel, Luis Alberto
- Econ. López Díaz, Francisco Justo
- Lic. Adm. Rojas Guevara, Francis Eduardo

## CONTENIDO

<b>PRESENTACIÓN .....</b>	<b>5</b>
<b>1. BASE LEGAL .....</b>	<b>6</b>
<b>2. MISIÓN.....</b>	<b>7</b>
<b>3. VISIÓN.....</b>	<b>7</b>
<b>4. ESTRUCTURA ORGÁNICA.....</b>	<b>7</b>
<b>4.1 ORGANIGRAMA – SEDE CENTRAL .....</b>	<b>10</b>
<b>5. RUTA ESTRATÉGICA .....</b>	<b>11</b>
<b>6. RESUMEN DEL PLAN OPERATIVO INSTITUCIONAL (POI) 2025.....</b>	<b>14</b>
<b>7. ANALISIS DE LAS ACTIVIDADES OPERATIVAS E INVERSIONES – POI ANUAL CONSISTENTE CON PIA.....</b>	<b>15</b>
<b>8. ANEXO B-5.....</b>	<b>20</b>

## PRESENTACIÓN

El Plan Operativo Institucional 2025 del Pliego 464: Gobierno Regional del Callao es un instrumento de gestión en el que se establece las Actividades Operativas e inversiones los cuales son priorizadas y orientadas al cumplimiento de los Objetivos y Acciones Estratégicas institucional del Plan Estratégico Institucional 2019-2027 ampliado del Pliego 464: Gobierno Regional del Callao, aprobado mediante Resolución Ejecutiva Regional N° 55-2024.

Asimismo, el Plan Estratégico Institucional (PEI) 2019-2027 Ampliado contiene ocho Objetivos Institucionales Estratégicos (OEI) y cuarenta y siete Acciones Estratégicas Institucionales (AEI) priorizadas.

Es preciso mencionar que, el Pliego 464: Gobierno Regional del Callao, el cual está conformada por diez (10) Unidades Ejecutoras:

- U.E. 001-1028 Sede central del Gobierno Regional del Callao.
- U.E. 300-1211 Dirección Regional de Educación del Callao.
- U.E. 301-1212 Colegio Militar Leoncio Prado.
- U.E. 302-1229 Unidad de Gestión Educativa Local (UGEL Ventanilla).
- U.E. 303-1405 Comité de Administración del Fondo Educativo (Cafed).
- U.E. 400-1316 Dirección Regional de Salud I Callao.
- U.E. 401-1317 Hospital Daniel Alcides Carrión.
- U.E. 402-1318 Hospital de Apoyo San José.
- U.E. 403-1452 Hospital de Ventanilla.
- U.E. 404-1667 Hospital de Rehabilitación del Callao.

Por otro lado, la formulación del presente plan, se enmarca en la Guía para el Planeamiento Institucional, actualizada con Resolución de Presidencia de Consejo Directivo N°0055-2024/CEPLAN/PCD, el cual establece las diferentes etapas del POI en el año previo: elaboración, aprobación, ajustes y consistencia; y en su ejecución: actualización y seguimiento. Asimismo, menciona que para contar con el POI Anual, la entidad con base en el POI Multianual toma la programación del primer año para realizar el proceso de ajuste de acuerdo con la priorización establecida y la asignación del presupuesto total de la entidad.



Cabe mencionar que, mediante Ley N° 32185, de fecha 11 de diciembre del año fiscal 2024, el Congreso de la República aprueba Ley de Presupuesto del Sector Público para el año fiscal 2025.

En virtud a ello, la Gerencia Regional de Planeamiento, Presupuesto y Acondicionamiento territorial a través de la Oficina de Planificación, en el marco de sus funciones, ha elaborado el presente informe, en el que se describe las actividades operativas e inversiones priorizadas, el cual, los usuarios operadores responsables de cada una de cada unidad orgánica y Unidades Ejecutoras de la entidad, registraron el ajuste y consistenciado con el Presupuesto Inicial de Apertura-PIA en el aplicativo CEPLAN V.01.

En ese sentido, en el presente informe se adjunta el anexo B-5 de Pliego 464: Gobierno Regional del Callao, generado a través del aplicativo CEPLAN V.01.

Finalmente, es preciso señalar que el POI Anual 2025 del pliego 464: Gobierno Regional del Callao contiene 2,274 actividades operativas e inversiones programadas entre 283 centros de costos de las 10 unidades ejecutoras que conforman el pliego 464. Asimismo, cuenta con una programación financiera anual de 1,662,102,151 soles.

## **1. BASE LEGAL**

- 1.1 Constitución Política del Perú.
- 1.2 Ley N° 29158, Ley Orgánica del Poder Ejecutivo.
- 1.3 Ley N° 28112, Ley Marco de la Administración Financiera del Sector Público.
- 1.4 Ley N° 27867, Ley Orgánica e Gobiernos Regionales y sus modificatorias.
- 1.5 Ley N° 31953, Ley de Presupuesto del Sector Público para el año fiscal 2024.
- 1.6 Decreto Legislativo N° 1088, Ley del Sistema Nacional de Planeamiento Estratégico y del Centro Nacional de Planeamiento Estratégico.
- 1.7 Ordenanza Regional N° 0001 de fecha 26 de enero del 2018, que aprueba Nuevo Texto Único Ordenado –TUO del Reglamento de Organización y Funciones del Gobierno Regional del Callao y sus modificatorias.
- 1.8 Resolución de Presidencia de Consejo Directivo N° 0055-2024/CEPLAN/PCD, que actualiza la Guía para el planeamiento institucional.

- 1.9 Resolución Ejecutiva Regional N°055-2024, que aprueba el Plan Estratégico Institucional ampliado 2019-2027.
- 1.10 Resolución Ejecutiva Regional N°00061 de fecha 14 de mayo del 2024, que aprueba el Plan Operativo Institucional (POI) Multianual 2025, 2026 y 2027 del pliego 464, Gobierno Regional del Callao

## **2. MISIÓN**

La misión institucional del Gobierno Regional del Callao, en el marco de las competencias y funciones establecidas en la Ley Orgánica de Gobiernos Regionales, Ley N°27867, se define de la siguiente manera:

*“Promover y conducir el desarrollo integral y sostenible en la Región Callao, con enfoque en gestión del riesgo de desastres, de manera competitiva, inclusiva e innovadora.”*

## **3. VISIÓN**

La visión , se establece en el Plan de Desarrollo Regional Concertado de la Región Callao ampliado, aprobado mediante Ordenanza Regional N° 002, con fecha 19 de mayo del 2023:

*“ La Región Callao, centro estratégico de interconexión del Perú, ha logrado un desarrollo humano armónico y equilibrado con identidad regional y conciencia ambiental, se brindan servicios públicos y privados eficientes que cubren a toda la población. Es territorialmente ordenada, segura, saludable y ha reducido los niveles de riesgo y vulnerabilidad. Es un nodo de servicios portuarios, aeroportuarios y logísticos de vanguardia en el Pacífico, potenciando el comercio internacional. Ha alcanzado un desarrollo industrial competitivo, ecoeficiente y socialmente responsable, articulando a las grandes, medianas, pequeñas y micro empresas, generando empleos dignos para la población chalaca. Presenta una oferta cultural, recreacional y turística con estándares de calidad. La región ha alcanzado altos niveles de gobernabilidad basada en valores, principios éticos, participación ciudadana, transparencia, equidad e inclusión social.”*

## **4. ESTRUCTURA ORGÁNICA**

El Gobierno Regional del Callao es el órgano con personalidad jurídica de derecho público y patrimonio propio, que tiene a su cargo la administración superior de la Provincia Constitucional del Callao. En el proceso de descentralización regional, entró en funcionamiento a partir del 1 de enero del año 2003 de acuerdo a lo señalado en la Ley N.º 27867 ley Orgánica de Gobiernos Regionales del 18 de noviembre del 2002 y su modificatoria Aprobada mediante Ley N.º 27902.

Esta conformado por sus Gerencias Regionales y Direcciones Regionales:

- Gerente General Regional.
- Gerente Regional de Planeamiento, Presupuesto y Acondicionamiento Territorial.
- Gerente Regional de Desarrollo Social.
- Gerente Regional de Desarrollo Económico.
- Gerente Regional de Educación Cultura y Deporte.
- Gerente Regional de Recursos Naturales y Gestión del Medio Ambiente
- Gerente Regional de Infraestructura.
- Gerente Regional de Transportes y Comunicaciones.
- Gerente Regional de Defensa Nacional, Defensa Civil y Seguridad Ciudadana.
- Dirección Regional de Educación del Callao.
- Dirección Regional de Salud I Callao.
- Dirección Regional de Trabajo y Promoción del Empleo

## 4.1 ORGANIGRAMA – SEDE CENTRAL



### MODIFICACION DE LA ESTRUCTURA ORGANICA DEL GOBIERNO REGIONAL DEL CALLAO

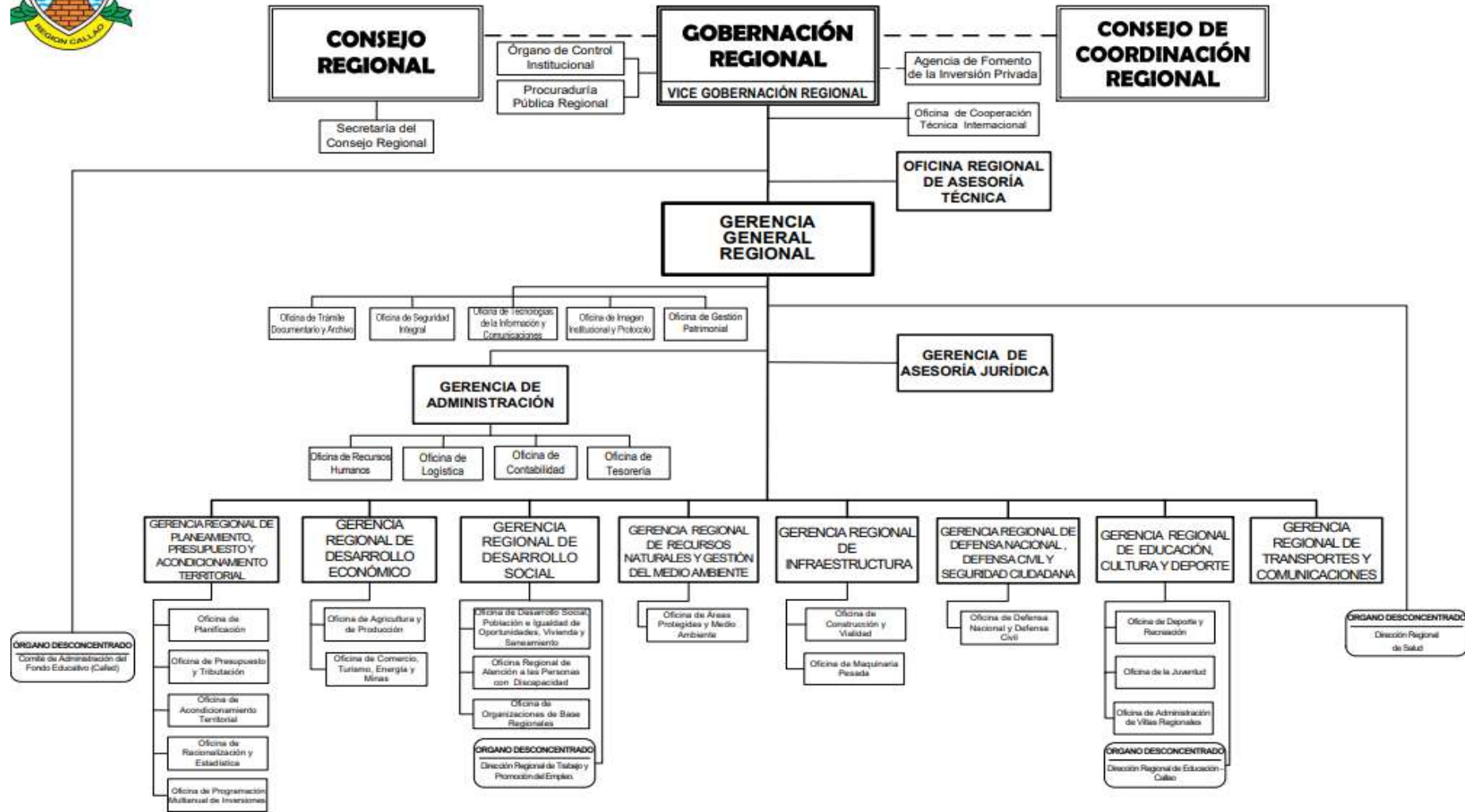

## 5. RUTA ESTRATÉGICA

La Ruta Estratégica, señalada en el Plan Estratégico Institucional ampliado 2019-2027, establece un orden de prioridad para los Objetivos Estratégicos Institucionales y las Acciones Estratégicas Institucionales, esta facilita la asignación de recursos para las actividades operativas contenidas en el Plan Operativo Institucional. En ese sentido se describe la ruta estratégica por Objetivos Estratégicos Institucionales (OEI) y Acciones Estratégicos Institucionales (AEI).

OEI	AEI	DESCRIPCION	UNIDAD ORGÁNICA RESPONSABLE
OEI.01	AEI.01.01	Dotación de materiales educativos de manera oportuna a instituciones educativas públicas de inicial	DREC CALLAO- Dirección de Gestión Institucional- Área de Planificación
	AEI.01.02	Programas de aprendizaje de manera permanente y oportuna a los alumnos.	
	AEI.01.03	Docentes y personal técnico formados para la atención en nuevos servicios educativos.	
	AEI.01.04	Infraestructura educativa en condiciones adecuadas para su funcionamiento.	
	AEI.01.05	Formación cultural y deportiva inclusiva a la población.	GORE CALLAO- Gerencia Regional de Educación, Cultura y Deporte
OEI.02	AEI.02.01	Atención integral para reducir la morbilidad materno neonatal	DIRESA CALLAO – Dirección Ejecutiva de Salud de las Personas
	AEI.02.02	Atención integral para reducir la desnutrición crónica de niños y niñas menores de 5 años.	
	AEI.02.03	Atención a enfermedades transmisibles de manera integral a la población	
	AEI.02.04	Atención a enfermedades no transmisibles de manera integral a la población	
	AEI.02.05	Atención para la disminución de la mortalidad por emergencia y urgencias médicas de forma oportuna a la población	DIRESA CALLAO – Oficina Ejecutiva de Planeamiento Estratégico
	AEI.02.06	Atención integral para disminuir las condiciones secundarias de las personas con discapacidad	HOSPITAL DE REHABILITACIÓN- Departamento de terapia especializadas en rehabilitación
	AEI.02.07	Atención integral para el control y prevención de salud mental a la población	DIRESA CALLAO – Dirección Ejecutiva de Salud de las Personas

	AEI.02.08	Infraestructura de salud en condiciones adecuadas para su funcionamiento	DIRESA CALLAO – Oficina Ejecutiva de Planeamiento Estratégico	
OEI.03	AEI.03.01	Plan de seguridad ciudadana articulado con los integrantes interinstitucionales del CORESEC	GORE CALLAO – Secretaría Técnica CORESEC	
	AEI.03.02	Desarrollo de programa preventivo en forma oportuna.	GORE CALLAO- Gerencia Regional de Defensa Civil y Seguridad Ciudadana	
	AEI.03.03	Servicio de patrullaje en forma integral		
	AEI.03.04	Monitoreo de mapas de riesgos y delincuencia de forma oportuna.		
OEI.04	AEI.04.01	Procesos de estimación de riesgos oportunos para la población vulnerable	DREC CALLAO DIRESA CALLAO GORE CALLAO- Gerencia Regional de Defensa Civil y Seguridad Ciudadana – Gerencia Regional de Planeamiento, Presupuesto y Acondicionamiento Territorial	
	AEI.04.02	Procesos de prevención y reducción de riesgo implementados para la población.		
	AEI.04.03	Procesos de preparación implementados ante la ocurrencia de un desastre para la población		
	AEI.04.04	Procesos de respuesta implementados ante la ocurrencia de un desastre para la población.		
	AEI.04.05	Procesos de rehabilitación y reconstrucción elaborados para las localidades afectadas.		GORE CALLAO- Gerencia de Recursos Naturales y Gestión del Medio Ambiente
	AEI.04.06	Procesos de identificación de zonas y actividades vulnerables oportunos frente al cambio climático		DREC CALLAO DIRESA CALLAO GORE CALLAO- Gerencia Regional de Defensa Nacional, Defensa Civil y Seguridad Ciudadana
OEI.05	AEI.05.01	Asistencia social productiva oportuna a la población	GORE CALLAO – Gerencia Regional de Desarrollo Social	
	AEI.05.02	Asistencia social humanitaria oportuna a la población vulnerable		
	AEI.05.03	Desarrollo de capacidades de manera adecuada a la población segmentada.		
	AEI.05.04	Desarrollo de competencias permanente con enfoque de género a la población.		
OEI.06	AEI.06.01	Desarrollo integral de los recursos agua y tierra del río Chillón	GORE CALLAO – Gerencia de Recursos Naturales y Gestión del Medio Ambiente	
	AEI.06.02	Supervisión oportuna de los recursos de agua y tierra del río Rímac.		
	AEI.06.03	Servicio ecosistémicos conservados y restaurados		
	AEI.06.04	Fiscalización oportuna a los agentes económicos		

OEI.07	AEI.07.01	Asistencia especializada oportuna a los agentes económicos	GORE CALLAO – Gerencia Regional de Desarrollo Económico
	AEI.07.02	Espacio de concertación interinstitucional implementado con las empresas.	
	AEI.07.03	Recursos turísticos y prestadores de servicios turísticos de la calidad para los visitantes.	
	AEI.07.04	Supervisión y fiscalización permanente de los servicios de la minería no metálica.	
	AEI.07.05	Control de la pesca artesanal permanente.	
	AEI.07.06	Proceso de saneamiento físico legal de predios eriazos para actividad Agropecuaria, oportuna	
	AEI.07.07	Infraestructura vial y urbana adecuada	GORE CALLAO -Gerencia Regional de Infraestructura- Gerencia Regional de Transportes y Comunicaciones
	AEI.07.08	Servicio de telecomunicaciones inclusivo a la población	GORE CALLAO - Gerencia Regional de Transportes y Comunicaciones
	AEI.07.09	Condiciones de seguridad vial de competencia regional en beneficio de la población	
OEI.08	AEI.08.01	Procesos de planeamiento estratégico oportuno	GORE CALLAO – Gerencia Regional de Planeamiento, Presupuesto y Acondicionamiento
	AEI.08.02	Sistema de gestión territorial con enfoque de ordenamiento y demarcación territorial	
	AEI.08.03	Procesos de administración y adjudicación de terrenos del estado adecuados.	GORE CALLAO – Gerencia General Regional – Oficina de Gestión Patrimonial
	AEI.08.04	Sistema de gestión institucional eficiente	GORE CALLAO
	AEI.08.05	Procesos de modernización de la gestión pública	
	AEI.08.06	Espacios de participación ciudadana inclusivos	
	AEI.08.07	Desarrollo de capacidades fortalecidas del personal.	DIRESA CALLAO DREC CALLAO GORE CALLAO – Oficina de Recursos Humanos

## 6. RESUMEN DEL PLAN OPERATIVO INSTITUCIONAL (POI) 2025

El pliego 464: Gobierno Regional del Callao, se encuentra conformado por diez unidades ejecutoras, las cuales para el año 2025 han aprobando un total de 2,274 actividades operativas e inversiones, financiadas con un Presupuesto Institucional de Apertura (PIA) de S/. 1,662,102,151

A continuación, se detallan el número de actividades operativas e inversiones aprobadas para el año 2025 según unidades ejecutora, así como su programación financiera consistente con el PIA aprobado.

**CUADRO N° 01: Número de AOI por Unidad Ejecutora**

U.E	DENOMINACIÓN	POI APROBADO
001-1028	Sede central del Gobierno Regional del Callao.	227
300-1211	Dirección Regional de Educación del Callao.	177
301-1212	Colegio Militar Leoncio Prado.	30
302-1229	Unidad de Gestión Educativa Local (UGEL Ventanilla).	153
303-1405	Comité de Administración del Fondo Educativo (CAFED).	56
400-1316	Dirección Regional de Salud I Callao.	411
401-1317	Hospital Daniel Alcides Carrión.	432
402-1318	Hospital de Apoyo San José.	325
403-1452	Hospital de Ventanilla.	298
404-1667	Hospital de Rehabilitación del Callao.	165
<b>TOTAL PLIEGO 464:</b>		<b>2,274</b>

Elaboración: Equipo técnico.

**CUADRO N° 02: Monto total de la programación financiera del POI por Unidad Ejecutora**

U.E	DENOMINACIÓN	PIA
001-1028	Sede central del Gobierno Regional del Callao.	524,407,805
300-1211	Dirección Regional de Educación del Callao.	327,440,130
301-1212	Colegio Militar Leoncio Prado.	16,845,296
302-1229	Unidad de Gestión Educativa Local (UGEL Ventanilla).	192,089,465
303-1405	Comité de Administración del Fondo Educativo (CAFED).	75,650,416
400-1316	Dirección Regional de Salud I Callao.	220,648,894
401-1317	Hospital Daniel Alcides Carrión.	188,124,075
402-1318	Hospital de Apoyo San José.	66,286,990
403-1452	Hospital de Ventanilla.	41,013,807
404-1667	Hospital de Rehabilitación del Callao.	9,595,273
<b>TOTAL PLIEGO 464:</b>		<b>1,662,102,151</b>

Elaboración: Equipo técnico.



Finalmente, se detallan los montos POI financiados (consistenciados con montos PIA) y No financiados según unidad ejecutora, teniendo en cuenta que el POI anual contiene actividades operativas e inversiones sin financiamiento, y estas constituyen el POI no financiado

**CUADRO N° 03: Número de AOI por Unidad Ejecutora**

U.E	DENOMINACIÓN	POI NO FINANCIADO	POI FINANCIADO
001-1028	Sede central del Gobierno Regional del Callao.	38,550,458.42	524,407,805
300-1211	Dirección Regional de Educación del Callao.	0	327,440,130
301-1212	Colegio Militar Leoncio Prado.	265,200	16,845,296
302-1229	Unidad de Gestión Educativa Local (UGEL Ventanilla).	0	192,089,465
303-1405	Comité de Administración del Fondo Educativo (CAFED).	107,441,876	220,648,894
400-1316	Dirección Regional de Salud I Callao.	11,243,350	188,124,075
401-1317	Hospital Daniel Alcides Carrión.	3,014,516.85	66,286,990
402-1318	Hospital de Apoyo San José.	0	75,650,416
403-1452	Hospital de Ventanilla.	4,659,217.91	41,013,807
404-1667	Hospital de Rehabilitación del Callao.	0	9,595,273
<b>TOTAL PLIEGO 464:</b>		<b>2,274</b>	

Elaboración: Equipo técnico.

## 7. ANALISIS DE LAS ACTIVIDADES OPERATIVAS E INVERSIONES – POI ANUAL CONSISTENTE CON PIA

Sobre la **programación financiera del POI Consistenciado con el PIA** del pliego 464: Gobierno Regional del Callao, se detalla a continuación su programación financiera **a nivel de gastos por genérica de gasto** según unidad ejecutora

U.E	DENOMINACION	GG	GENÉRICA DE GASTO	POI CONSISTENCIADO
001-1028	Sede central del Gobierno Regional del Callao <b>(524,407,805 soles)</b>	5-2.1	Personal y obligaciones sociales	57,804,486
		5-2.2	Pensiones y otras prestaciones sociales	1,579,054
		5-2.3	Bienes y servicios	108,990,672
		5-2.4	Donaciones y transferencias	860,283
		5-2.5	Otros gastos	4,918,393
		6-2.6	Adquisición de activos no financieros	313,025,303
300-1211	Dirección Regional de Educación del Callao <b>(327,440,130 soles)</b>	5-2.1	Personal y obligaciones sociales	279,493,321
		5-2.2	Pensiones y otras prestaciones sociales	37,582,379
		5-2.3	Bienes y servicios	10,264,430
		6-2.6	Adquisición de activos no financieros	100,000

301-1212	Colegio Militar Leoncio Prado <b>(16,845,296 soles)</b>	5-2.1	Personal y obligaciones sociales	7,873,496
		5-2.2	Pensiones y otras prestaciones sociales	162,043
		5-2.3	Bienes y servicios	8,710,757
		6-2.6	Adquisición de activos no financieros	100,000
302-1229	Unidad de Gestión Educativa Local (UGEL Ventanilla) <b>(192,089,465 soles)</b>	5-2.1	Personal y obligaciones sociales	184,123,534
		5-2.2	Pensiones y otras prestaciones sociales	969,590
		5-2.3	Bienes y servicios	6,946,941
		5-2.5	Otros gastos	49,400
303-1405	Comité de Administración del Fondo Educativo (CAFED) <b>(75,650,416 soles)</b>	5-2.1	Personal y obligaciones sociales	3,379,711
		5-2.3	Bienes y servicios	61,832,269
		6-2.6	Adquisición de activos no financieros	10,438,436
400-1316	Dirección Regional de Salud I Callao <b>(220,648,894 soles)</b>	5-2.1	Personal y obligaciones sociales	194,747,397
		5-2.2	Pensiones y otras prestaciones sociales	1,317,010
		5-2.3	Bienes y servicios	24,031,287
		5-2.5	Otros gastos	256,200
		6-2.6	Adquisición de activos no financieros	300,000
401-1317	Hospital Daniel Alcides Carrión <b>(188,124,075 soles)</b>	5-2.1	Personal y obligaciones sociales	161,222,151
		5-2.2	Pensiones y otras prestaciones sociales	14,818,932
		5-2.3	Bienes y servicios	11,679,292
		5-2.5	Otros gastos	103,700
		6-2.6	Adquisición de activos no financieros	300,000
402-1318	Hospital de Apoyo San José <b>(66,286,990 soles)</b>	5-2.1	Personal y obligaciones sociales	57,632,596
		5-2.2	Pensiones y otras prestaciones sociales	420,119
		5-2.3	Bienes y servicios	8,089,775
		5-2.5	Otros gastos	44,500
		6-2.6	Adquisición de activos no financieros	100,000
403-1452	Hospital de Ventanilla <b>(41,013,807 soles)</b>	5-2.1	Personal y obligaciones sociales	36,980,222
		5-2.2	Pensiones y otras prestaciones sociales	148,452
		5-2.3	Bienes y servicios	3,798,533
		5-2.5	Otros gastos	36,600
		6-2.6	Adquisición de activos no financieros	50,000
404-1667	Hospital de Rehabilitación	5-2.1	Personal y obligaciones sociales	3,618,115

	del Callao <b>(9,595,273 soles)</b>	5-2.2	Pensiones y otras prestaciones sociales	9,930
		5-2.3	Bienes y servicios	5,917,228
		6-2.6	Adquisición de activos no financieros	50,000
<b>TOTAL PLIEGO</b>				<b>1,662,102,151</b>

Fuente: Aplicativo CEPLAN (2025)

Sobre la **programación financiera del POI Consistenciado con el PIA** del pliego 464: Gobierno Regional del Callao, se detalla a continuación su programación financiera **a nivel de ingreso por rubro (RB)** según unidad ejecutora

U.E	DENOMINACION	RB	RUBRO	POI CONSISTENCIADO
001-1028	Sede central del Gobierno Regional del Callao <b>(524,407,805 soles)</b>	00	Recursos Ordinarios	51,463,887
		09	Recursos Directamente Recaudados	8,329,403
		15	Fondo de Compensación Regional	70,404,116
		18	Canon y sobre canon	394,210,402
300-1211	Dirección Regional de Educación del Callao <b>(327,440,130 soles)</b>	00	Recursos Ordinarios	325,865,482
		09	Recursos Directamente Recaudados	1,574,648
301-1212	Colegio Militar Leoncio Prado <b>(16,845,296 soles)</b>	00	Recursos Ordinarios	9,274,796
		09	Recursos Directamente Recaudados	7,570,500
302-1229	Unidad de Gestión Educativa Local (UGEL Ventanilla) <b>(192,089,465 soles)</b>	00	Recursos Ordinarios	192,022,781
		09	Recursos Directamente Recaudados	66,684
303-1405	Comité de Administración del Fondo Educativo (CAFED) <b>(75,650,416 soles)</b>	00	Recursos Ordinarios	3,486,057
		09	Recursos Directamente Recaudados	72,164,359
400-1316	Dirección Regional de Salud I Callao <b>(220,648,894 soles)</b>	00	Recursos Ordinarios	209,314,544
		09	Recursos Directamente Recaudados	11,334,350
401-1317	Hospital Daniel Alcides Carrión <b>(188,124,075 soles)</b>	00	Recursos Ordinarios	183,975,224
		09	Recursos Directamente Recaudados	4,082,652
		18	Canon y sobre canon	66,199
402-1318	Hospital de Apoyo San José	00	Recursos Ordinarios	62,687,282
		09	Recursos Directamente Recaudados	3,599,708

	(66,286,990 soles)			
403-1452	Hospital de Ventanilla	00	Recursos Ordinarios	410,241,191
	(41,013,807 soles)	09	Recursos Directamente Recaudados	722,616
404-1667	Hospital de Rehabilitación del Callao	00	Recursos Ordinarios	8,384,942
	(9,595,273 soles)	09	Recursos Directamente Recaudados	1,210,331
<b>TOTAL PLIEGO</b>				<b>1,662,102,151</b>

Fuente: Aplicativo CEPLAN (2025)

Finalmente, sobre la **programación financiera del POI Consistenciado con el PIA del pliego 464: Gobierno Regional del Callao**, se detalla a continuación su programación financiera **por centro de costo** según unidad ejecutora

ID CC	Centro de Costo (CC)	Programación Financiera Anual
01.02	Secretaría de Consejo Regional	1,378,401.24
02.01	Gobernación Regional	85,526
02.02	Vice gobernación	2,270
02.03	Órgano de Control Institucional	118,576
02.04	Procuraduría Pública Regional	1,102,150
04.01	Oficina Regional de Asesoría Técnica	80,853.35
05.01	Oficina de Cooperación técnica	47,311.95
06.01	Gerencia General Regional	470,491.84
06.02	Oficina de trámite documentario y archivo	414,628.34
06.03	Oficina de Imagen Institucional	4,882,815.82
06.04	Oficina de Tecnología de la Información y Comunicaciones	887,016.91
06.05	Oficina de Seguridad Integral	1,961,562.55
06.06	Oficina de Gestión Patrimonial	935,298
07.01	Gerencia de Asesoría Jurídica	289,028
08.01	Gerencia de Administración	37,479,144.25
08.02	Oficina de Recursos Humanos	63,129,420
08.03	Oficina de Logística	12,972,180.73
08.04	Oficina de Contabilidad	661,069.09
08.05	Oficina de tesorería	302,541.93
09.01	Gerencia Regional de Planeamiento, presupuesto y acondicionamiento territorial	20,826,240.54

09.02	Oficina de Planificación	14,979,043.52
09.03	Oficina de Presupuesto y Tributación	19,471,984.05
09.04	Oficina de Acondicionamiento Territorial	1,198
09.05	Oficina de Racionalización y Estadística	576,361.85
09.06	Oficina de Programación e inversiones	1,752,375.04
10.01	Gerencia Regional de Desarrollo Económico	907,671.08
10.02	Oficina de Agricultura y producción	778,869.79
10.03	Oficina de Comercio, turismo, energía y minas	3,736,460.13
11.01	Gerencia Regional de Desarrollo Social	480,208.99
11.02	Oficina de Desarrollo Social	1,773,663
11.03	Oficina Regional de Atención a las personas con discapacidad	3,055,584.21
11.04	Oficina de Organización de bases regionales	2,343,122.80
11.05	Dirección Regional de Trabajo y promoción del empleo	137,954
12.01	Gerencia Regional de Recursos Naturales y gestión del medio ambiente	1,999,103
13.01	Gerencia Regional de Infraestructura	8,186,479.65
13.02	Oficina de Construcción y vialidad	233,223,128.35
13.03	Oficina de Maquinaria Pesada	71,200
14.01	Gerencia Regional de Defensa Nacional, defensa civil y seguridad ciudadana	3,091,164
15.01	Gerencia Regional de Educación, cultura y deportes	70,832,682.90
15.02	Oficina de deporte y recreación	1,087,596
15.03	Oficina de la juventud	186,816.10
15.04	Oficina de Administración de villas regionales	3,528,042
16.01	Gerencia Regional de Transportes y Comunicaciones	4,180,570
<b>TOTAL PROGRAMACIÓN FINANCIERA ANUAL 001-1028 REGIÓN CALLAO</b>		<b>524,407,805</b>

## **8. ANEXO B-5**

Anexo B-5  
 PLAN OPERATIVO INSTITUCIONAL FÍSICA Y FINANCIERA (Consistenciado)  
 Año : 2025

Periodo PEI : 2019 - 2027  
 Nivel de Gobierno : R - GOBIERNOS REGIONALES  
 Sector : 99 - GOBIERNOS REGIONALES  
 Pliego : 464 - GOBIERNO REGIONAL DE LA PROVINCIA CONSTITUCIONAL DEL CALLAO  
 Unidad Ejecutora : 001317 - REGION CALLAO - HOSPITAL DANIEL A. CARRION



Centro de Costo: 02.01 - ÓRGANO DE CONTROL INSTITUCIONAL

OEI.08 FORTALECER LA GESTIÓN INSTITUCIONAL  
 AEI.08.05 PROCESOS DE MODERNIZACIÓN DE LA GESTIÓN PÚBLICA IMPLEMENTADA EN EL GOBIERNO REGIONAL DEL CALLAO

COD.	Actividad Operativa / Inversiones	Ubigeo	U.M.	Prioridad	Meta	PROGRAMACION												Total Anu
						1	2	3	4	5	6	7	8	9	10	11	12	
AOI00131700023	FORMULAR, EJECUTAR Y EVALUAR EL PLAN ANUAL DE CONTROL	070102 : BELLAVISTA	060 : INFORME	1 : Muy Alta	Fisico	3	5	2	4	3	4	5	5	4	6	4	6	51
					Financiero S/.	0.00	0.00	0.00	0.00	0.00	0.00	0.00	0.00	0.00	0.00	0.00	0.00	0.00

Centro de Costo: 03.01 - OFICINA EJECUTIVA DE PLANEAMIENTO ESTRATÉGICO

OEI.08 FORTALECER LA GESTIÓN INSTITUCIONAL  
 AEI.08.05 PROCESOS DE MODERNIZACIÓN DE LA GESTIÓN PÚBLICA IMPLEMENTADA EN EL GOBIERNO REGIONAL DEL CALLAO

COD.	Actividad Operativa / Inversiones	Ubigeo	U.M.	Prioridad	Meta	PROGRAMACION												Total Anu
						1	2	3	4	5	6	7	8	9	10	11	12	
AOI00131700008	PROGRAMACION DEL PRESUPUESTO INSTITUCIONAL	070102 : BELLAVISTA	105 : RESOLUCION	1 : Muy Alta	Fisico	0	0	1	0	5	6	7	8	9	10	11	12	1
					Financiero S/.	163,451.00	163,451.00	163,451.00	163,451.00	163,451.00	163,451.00	163,451.00	163,451.00	163,451.00	163,451.00	163,451.00	163,452.00	1,961,411
AOI00131700009	EJECUCIÓN DEL PRESUPUESTO INSTITUCIONAL	070102 : BELLAVISTA	155 : PORCENTAJE	1 : Muy Alta	Fisico	8	8	8	8	8	8	10	8	8	8	8	10	100
					Financiero S/.	5,416.00	5,416.00	5,416.00	5,416.00	5,416.00	5,416.00	5,417.00	5,417.00	5,417.00	5,417.00	5,417.00	5,419.00	65,000.

Centro de Costo: 04.01 - OFICINA DE ASESORÍA JURÍDICA

OEI.08 FORTALECER LA GESTIÓN INSTITUCIONAL  
 AEI.08.05 PROCESOS DE MODERNIZACIÓN DE LA GESTIÓN PÚBLICA IMPLEMENTADA EN EL GOBIERNO REGIONAL DEL CALLAO

COD.	Actividad Operativa / Inversiones	Ubigeo	U.M.	Prioridad	Meta	PROGRAMACION												Total Anu
						1	2	3	4	5	6	7	8	9	10	11	12	
AOI00131700308	BRINDAR ASESORÍA JURÍDICA LEGAL	070102 : BELLAVISTA	060 : INFORME	1 : Muy Alta	Fisico	98	98	98	98	98	98	98	98	98	98	98	102	1180
					Financiero S/.	86,416.00	86,416.00	86,416.00	86,416.00	86,416.00	86,418.00	86,416.00	86,416.00	86,416.00	86,416.00	86,416.00	86,418.00	1,036,996

Centro de Costo: 05.01 - OFICINA DE GESTIÓN DE LA CALIDAD

OEI.08 FORTALECER LA GESTIÓN INSTITUCIONAL  
 AEI.08.07 DESARROLLO DE CAPACIDADES FORTALECIDAS DEL PERSONAL DEL GOBIERNO REGIONAL DEL CALLAO

COD.	Actividad Operativa / Inversiones	Ubigeo	U.M.	Prioridad	Meta	PROGRAMACION												Total Anu
						1	2	3	4	5	6	7	8	9	10	11	12	
AOI00131700520	PROMOCION E IMPLEMENTACION DE ACCIONES DE MEJORA Y/O PROYECTOS DE MEJORA CONTINUA DE LA CALIDAD	070102 : BELLAVISTA	036 : DOCUMENTO	1 : Muy Alta	Fisico	0	0	0	0	1	0	1	1	0	0	0	0	3
					Financiero S/.	833.00	0.00	833.00	0.00	834.00	0.00	833.00	0.00	833.00	0.00	833.00	0.00	5,000.00

Centro de Costo: 06.01 - OFICINA DE EPIDEMIOLOGÍA Y SALUD AMBIENTAL

OEI.02 GARANTIZAR LA ATENCIÓN INTEGRAL DE LOS SERVICIOS DE SALUD A LA POBLACIÓN.  
 AEI.02.03 ATENCIÓN A ENFERMEDADES TRANSMISIBLES DE MANERA INTEGRAL A LA POBLACIÓN DE LA PROVINCIA CONSTITUCIONAL DEL CALLAO

COD.	Actividad Operativa / Inversiones	Ubigeo	U.M.	Prioridad	Meta	PROGRAMACION												Total Anu
						1	2	3	4	5	6	7	8	9	10	11	12	
AOI00131700002	COMPONENTE VIGILANCIA Y CONTROL	070102 :	001 :	1 : Muy Alta	Fisico	25	25	25	25	25	25	25	25	25	25	25	25	300

EPIDEMIOLOGICA	BELLAVISTA	ACCION	Financiero S/.	155,904.00	155,904.00	155,904.00	155,904.00	155,904.00	155,904.00	155,904.00	155,905.00	155,905.00	155,905.00	155,905.00	155,905.00	155,905.00	155,916.00	1,870,861	
AOI0013170003	COMPONENTE SALUD AMBIENTAL	070102 : BELLAVISTA	001 : ACCION	1 : Muy Alta	Fisico	4	4	6	4	4	6	4	4	6	4	4	6	6	56
					Financiero S/.	6,000.00	6,000.00	6,000.00	6,000.00	6,000.00	6,000.00	6,000.00	6,000.00	6,000.00	6,000.00	6,000.00	6,000.00	6,000.00	72,000.

Centro de Costo: 07.01 - OFICINA EJECUTIVA DE ADMINISTRACIÓN

OEI.08 FORTALECER LA GESTIÓN INSTITUCIONAL

AEI.08.05 PROCESOS DE MODERNIZACIÓN DE LA GESTIÓN PÚBLICA IMPLEMENTADA EN EL GOBIERNO REGIONAL DEL CALLAO

COD.	Actividad Operativa / Inversiones	Ubigeo	U.M.	Prioridad	Meta	PROGRAMACION												Total Anu	
						1	2	3	4	5	6	7	8	9	10	11	12		
AOI00131700231	GESTION ADMINISTRATIVA	070102 : BELLAVISTA	036 : DOCUMENTO	1 : Muy Alta	Fisico	283	283	283	283	283	285	283	283	283	283	283	283	285	3400
					Financiero S/.	1,627,433.00	1,627,433.00	1,777,433.00	1,627,433.00	1,627,433.00	1,627,532.00	1,627,433.00	1,777,433.00	1,627,433.00	1,627,433.00	1,627,433.00	1,627,433.00	1,627,549.00	19,829,411

Centro de Costo: 07.02 - OFICINA DE ADMINISTRACIÓN DE RECURSOS HUMANOS

OEI.08 FORTALECER LA GESTIÓN INSTITUCIONAL

AEI.08.04 SISTEMA DE GESTIÓN INSTITUCIONAL EFICIENTE EN EL GOBIERNO REGIONAL DEL CALLAO

COD.	Actividad Operativa / Inversiones	Ubigeo	U.M.	Prioridad	Meta	PROGRAMACION												Total Anu	
						1	2	3	4	5	6	7	8	9	10	11	12		
AOI00131700001	ELABORACIÓN OPORTUNA DE PLANILLAS DE HABERES DE PENSIONISTAS	070102 : BELLAVISTA	137 : PLANILLA	1 : Muy Alta	Fisico	1	1	1	1	1	1	1	1	1	1	1	1	1	12
					Financiero S/.	1,223,036.00	1,223,036.00	1,223,036.00	1,223,036.00	1,223,036.00	1,223,036.00	1,223,036.00	1,223,036.00	1,223,036.00	1,223,036.00	1,223,036.00	1,223,036.00	1,223,036.00	14,676,431
AOI00131700255	FORMULACION Y APROBACION DEL PLAN DE DESARROLLO DE LAS PERSONAS	070102 : BELLAVISTA	105 : RESOLUCION	1 : Muy Alta	Fisico	0	0	1	0	0	0	0	0	0	0	0	0	0	1
					Financiero S/.	892,888.00	892,888.00	944,738.00	892,888.00	892,888.00	892,889.00	892,889.00	892,889.00	944,739.00	892,889.00	892,889.00	892,889.00	892,889.00	10,818,361
AOI00131700687	ELABORACIÓN DEL PLAN Y PROGRAMA ANUAL DE SEGURIDAD Y SALUD EN EL TRABAJO	070102 : BELLAVISTA	036 : DOCUMENTO	1 : Muy Alta	Fisico	0	1	0	0	0	0	0	0	0	0	0	0	0	1
					Financiero S/.	0.00	0.00	0.00	0.00	0.00	0.00	0.00	0.00	0.00	0.00	0.00	0.00	0.00	0.00

OEI.08 FORTALECER LA GESTIÓN INSTITUCIONAL

AEI.08.05 PROCESOS DE MODERNIZACIÓN DE LA GESTIÓN PÚBLICA IMPLEMENTADA EN EL GOBIERNO REGIONAL DEL CALLAO

COD.	Actividad Operativa / Inversiones	Ubigeo	U.M.	Prioridad	Meta	PROGRAMACION												Total Anu		
						1	2	3	4	5	6	7	8	9	10	11	12			
AOI00131700268	EJECUCION DE PROCEDIMIENTOS ADMINISTRATIVOS DISCIPLINARIOS	070102 : BELLAVISTA	052 : EXPEDIENTE PROCESADO	1 : Muy Alta	Fisico	13	13	13	13	13	13	13	13	13	13	14	14	14	14	160
					Financiero S/.	2,083.00	2,083.00	2,083.00	2,083.00	2,083.00	2,083.00	2,083.00	2,083.00	2,083.00	2,083.00	2,083.00	2,083.00	2,083.00	2,087.00	25,000.00
AOI00131700269	SOLICITUD DE DOCUMENTACION DE RECURSOS HUMANOS CON ATENCION OPORTUNA	070102 : BELLAVISTA	036 : DOCUMENTO	1 : Muy Alta	Fisico	167	167	167	167	167	167	167	167	167	166	166	166	166	2000	
					Financiero S/.	2,916.00	2,916.00	2,916.00	2,916.00	2,916.00	2,916.00	2,916.00	2,916.00	2,916.00	2,916.00	2,916.00	2,916.00	2,916.00	2,924.00	35,000.00
AOI00131700270	PROCESOS DE SELECCION DE PERSONAL	070102 : BELLAVISTA	060 : INFORME	1 : Muy Alta	Fisico	1	1	1	1	1	1	1	1	1	1	1	1	1	12	
					Financiero S/.	2,083.00	2,083.00	2,083.00	2,083.00	2,083.00	2,083.00	2,083.00	2,083.00	2,083.00	2,083.00	2,083.00	2,083.00	2,083.00	2,087.00	25,000.00
AOI00131700271	ELABORACION Y ACTUALIZACION DE DIRECTIVAS E INSTRUMENTOS DE GESTION QUE REGULA EL SISTEMA DE RECURSOS HUMANOS	070102 : BELLAVISTA	036 : DOCUMENTO	1 : Muy Alta	Fisico	1	0	1	0	0	1	0	0	0	1	0	0	0	4	
					Financiero S/.	2,083.00	2,083.00	2,083.00	2,083.00	2,083.00	2,083.00	2,083.00	2,083.00	2,083.00	2,083.00	2,083.00	2,083.00	2,083.00	2,087.00	25,000.00

Centro de Costo: 07.04 - OFICINA DE CONTABILIDAD Y FINANZAS

OEI.08 FORTALECER LA GESTIÓN INSTITUCIONAL

AEI.08.05 PROCESOS DE MODERNIZACIÓN DE LA GESTIÓN PÚBLICA IMPLEMENTADA EN EL GOBIERNO REGIONAL DEL CALLAO

COD.	Actividad Operativa / Inversiones	Ubigeo	U.M.	Prioridad	Meta	PROGRAMACION												Total Anu	
						1	2	3	4	5	6	7	8	9	10	11	12		
AOI00131700272	ELABORACIÓN DE LOS ESTADOS FINANCIEROS	070102 : BELLAVISTA	060 : INFORME	1 : Muy Alta	Fisico	1	1	1	1	1	1	1	1	1	1	1	1	1	12
					Financiero S/.	595.00	595.00	595.00	595.00	595.00	595.00	595.00	595.00	595.00	595.00	595.00	595.00	595.00	7,140.00
AOI00131700273	CONTROL PREVIO DE DOCUMENTO CONTABLE	070102 : BELLAVISTA	022 : CONTROL REALIZADO	1 : Muy Alta	Fisico	1	1	1	1	1	1	1	1	1	1	1	1	1	12
					Financiero S/.	1,220.00	595.00	595.00	1,220.00	595.00	595.00	1,220.00	595.00	595.00	1,220.00	595.00	595.00	595.00	9,640.00
AOI00131700275	CONCILIACIÓN DE LOS ESTADOS FINANCIEROS	070102 : BELLAVISTA	599 : ACTA	1 : Muy Alta	Fisico	1	1	1	1	1	1	1	1	1	1	1	1	1	12
					Financiero S/.	595.00	595.00	595.00	595.00	595.00	595.00	595.00	595.00	595.00	595.00	595.00	595.00	595.00	7,140.00
AOI00131700276	ATENCIÓN OPORTUNA DE DOCUMENTOS DE	070102 : BELLAVISTA	060 : INFORME	1 : Muy Alta	Fisico	50	50	50	50	50	50	50	50	50	50	50	50	50	600



COD.	Actividad Operativa / Inversiones	Ubigeo	U.M.	Prioridad	Meta	1	2	3	4	5	6	7	8	9	10	11	12	Total Anu	
AOI00131700277	ELABORACIÓN OPORTUNA DEL REGISTRO DE INGRESOS	070102 : BELLAVISTA	248 : REPORTE	1 : Muy Alta	Financiero S/.	497	497	497	497	497	497	497	497	497	497	497	497	498	498
AOI00131700278	ELABORACION OPORTUNA DE LA CONCILIACION	070102 : BELLAVISTA	599 : ACTA	1 : Muy Alta	Financiero S/.	3	3	3	3	3	3	3	3	3	3	3	3	3	3
AOI00131700279	CUSTODIAR LOS RECURSOS FINANCIEROS Y DOCUMENTOS DE GARANTÍA QUE RECIBE LA INSTITUCION	070102 : BELLAVISTA	060 : INFORME	1 : Muy Alta	Financiero S/.	11	11	11	11	11	11	11	11	11	11	11	11	11	11
AOI00131700280	ELABORACIÓN OPORTUNA DE REGISTRO DE GASTOS	070102 : BELLAVISTA	248 : REPORTE	1 : Muy Alta	Financiero S/.	925	925	925	925	925	925	925	925	925	925	925	925	925	925

Centro de Costo: 07.05 - OFICINA DE INFRAESTRUCTURA, INGENIERÍA BIOMÉDICA Y SERVICIOS GENERALES

OEI.02 GARANTIZAR LA ATENCIÓN INTEGRAL DE LOS SERVICIOS DE SALUD A LA POBLACIÓN.

AEI.02.08 INFRAESTRUCTURA DE SALUD EN CONDICIONES ADECUADAS PARA SU FUNCIONAMIENTO EN LA PROVINCIA CONSTITUCIONAL DEL CALLAO

COD.	Actividad Operativa / Inversiones	Ubigeo	U.M.	Prioridad	Meta	1	2	3	4	5	6	7	8	9	10	11	12	Total Anu
AOI00131700252	MANTENIMIENTO PREVENTIVO DE LOS BIENES E INFRAESTRUCTURA (EQUIPAMIENTO)	070102 : BELLAVISTA	455 : MANTENIMIENTO	1 : Muy Alta	Financiero S/.	37	37	37	37	37	37	38	38	38	38	38	38	450
AOI00131700598	MANTENIMIENTO PARA EQUIPAMIENTO E INFRAESTRUCTURA HOSPITALARIA (MOBILIARIO E INFRAESTRUCTURA)	070102 : BELLAVISTA	455 : MANTENIMIENTO	1 : Muy Alta	Financiero S/.	0.00	0.00	0.00	0.00	0.00	0.00	0.00	0.00	0.00	0.00	0.00	0.00	0.00
AOI00131700638	MANTENIMIENTO PARA EQUIPAMIENTO E INFRAESTRUCTURA HOSPITALARIA	070102 : BELLAVISTA	044 : ESTABLECIMIENTO DE SALUD	1 : Muy Alta	Financiero S/.	0	0	0	0	0	1	0	0	0	0	0	0	1
AOI00131700639	MANTENIMIENTO Y REPARACIÓN DE EQUIPO (MANTENIMIENTO PREVENTIVO Y CORRECTIVO DE PLANTAS DE OXÍGENO)	070102 : BELLAVISTA	631 : PLANTA DE OXÍGENO	1 : Muy Alta	Financiero S/.	0	1	0	0	1	0	0	2	0	0	2	0	6

Centro de Costo: 07.06 - OFICINA DE CONTROL PATRIMONIAL

OEI.08 FORTALECER LA GESTIÓN INSTITUCIONAL

AEI.08.07 DESARROLLO DE CAPACIDADES FORTALECIDAS DEL PERSONAL DEL GOBIERNO REGIONAL DEL CALLAO

COD.	Actividad Operativa / Inversiones	Ubigeo	U.M.	Prioridad	Meta	1	2	3	4	5	6	7	8	9	10	11	12	Total Anu
AOI00131700497	ELABORACION DE DOCUMENTOS NORMATIVOS PARA EL USO RACIONAL DE LOS BIENES PATRIMONIALES	070102 : BELLAVISTA	036 : DOCUMENTO	1 : Muy Alta	Financiero S/.	0	0	0	1	0	0	0	1	0	0	0	1	3

Centro de Costo: 08.01 - OFICINA DE ESTADÍSTICA Y SISTEMAS INFORMÁTICOS

OEI.08 FORTALECER LA GESTIÓN INSTITUCIONAL

AEI.08.05 PROCESOS DE MODERNIZACIÓN DE LA GESTIÓN PÚBLICA IMPLEMENTADA EN EL GOBIERNO REGIONAL DEL CALLAO

COD.	Actividad Operativa / Inversiones	Ubigeo	U.M.	Prioridad	Meta	1	2	3	4	5	6	7	8	9	10	11	12	Total Anu
AOI00131700264	ATENCION DE SOPORTE DE TECNOLOGIA DE INFORMACION Y COMUNICACION	070102 : BELLAVISTA	006 : ATENCION	1 : Muy Alta	Financiero S/.	300	300	300	300	300	300	300	300	300	300	300	300	3600
AOI00131700265	SOPORTE INFORMATICO PARA LOS APLICATIVOS	070102 : BELLAVISTA	060 : INFORME	1 : Muy Alta	Financiero S/.	17	17	17	17	17	17	17	17	16	16	16	16	200
AOI00131700266	DESARROLLO Y MANTENIMIENTO DE APLICATIVOS INFORMATICOS	070102 : BELLAVISTA	060 : INFORME	1 : Muy Alta	Financiero S/.	25	25	25	25	25	25	25	25	25	25	25	25	300

Centro de Costo: 09.01 - OFICINA DE APOYO A LA DOCENCIA E INVESTIGACIÓN

OEI.08 FORTALECER LA GESTIÓN INSTITUCIONAL

AEI.08.07 DESARROLLO DE CAPACIDADES FORTALECIDAS DEL PERSONAL DEL GOBIERNO REGIONAL DEL CALLAO

COD.	Actividad Operativa / Inversiones	Ubigeo	U.M.	Prioridad	Meta	PROGRAMACION												Total Anu		
						1	2	3	4	5	6	7	8	9	10	11	12			
AOI00131700526	EVALUACION DE INVESTIGACIONES	070102 : BELLAVISTA	060 : INFORME	1 : Muy Alta	Fisico	0	0	1	1	1	1	1	1	1	1	1	1	1	1	10
					Financiero S/.	416.00	416.00	416.00	416.00	416.00	416.00	416.00	416.00	416.00	416.00	416.00	416.00	416.00	424.00	5,000.00

Centro de Costo: 12.02 - SERVICIO DE CONSULTA EXTERNA

OEI.02 GARANTIZAR LA ATENCIÓN INTEGRAL DE LOS SERVICIOS DE SALUD A LA POBLACIÓN.

AEI.02.04 ATENCIÓN A ENFERMEDADES NO TRANSMISIBLES DE MANERA INTEGRAL A LA POBLACIÓN DE LA PROVINCIA CONSTITUCIONAL DEL CALLAO

COD.	Actividad Operativa / Inversiones	Ubigeo	U.M.	Prioridad	Meta	PROGRAMACION												Total Anu	
						1	2	3	4	5	6	7	8	9	10	11	12		
AOI00131700005	ATENCIÓN DE CONSULTAS EXTERNAS	070102 : BELLAVISTA	021 : CONSULTA	1 : Muy Alta	Fisico	33815	33816	33816	33816	33816	33816	33816	33816	33816	33816	33816	33815	33815	405789
					Financiero S/.	1,720,959.00	1,720,959.00	1,720,959.00	1,720,959.00	1,720,959.00	1,720,959.00	1,720,959.00	1,720,959.00	1,720,959.00	1,720,959.00	1,720,959.00	1,720,959.00	1,720,960.00	20,651,510
AOI00131700637	ATENCIÓN BÁSICA DE SALUD	070102 : BELLAVISTA	006 : ATENCION	1 : Muy Alta	Fisico	42	42	42	42	40	42	42	42	42	42	42	42	40	500
					Financiero S/.	0.00	0.00	0.00	0.00	0.00	0.00	0.00	0.00	0.00	0.00	0.00	0.00	0.00	0.00

Centro de Costo: 12.03 - SERVICIO DE HOSPITALIZACIÓN

OEI.02 GARANTIZAR LA ATENCIÓN INTEGRAL DE LOS SERVICIOS DE SALUD A LA POBLACIÓN.

AEI.02.03 ATENCIÓN A ENFERMEDADES TRANSMISIBLES DE MANERA INTEGRAL A LA POBLACIÓN DE LA PROVINCIA CONSTITUCIONAL DEL CALLAO

COD.	Actividad Operativa / Inversiones	Ubigeo	U.M.	Prioridad	Meta	PROGRAMACION												Total An		
						1	2	3	4	5	6	7	8	9	10	11	12			
AOI00131700363	ATENCIÓN EN HOSPITALIZACIÓN	070102 : BELLAVISTA	031 : DIA-CAMA	1 : Muy Alta	Fisico	14245	14245	14245	14245	14245	14245	14245	14246	14246	14246	14246	14246	14246	170940	
					Financiero S/.	284,695.00	284,695.00	284,695.00	284,695.00	284,695.00	284,695.00	284,695.00	284,695.00	284,695.00	284,695.00	284,695.00	284,695.00	284,695.00	284,700.00	3,416,340

Centro de Costo: 13.01 - DEPARTAMENTO DE MEDICINA

OEI.02 GARANTIZAR LA ATENCIÓN INTEGRAL DE LOS SERVICIOS DE SALUD A LA POBLACIÓN.

AEI.02.03 ATENCIÓN A ENFERMEDADES TRANSMISIBLES DE MANERA INTEGRAL A LA POBLACIÓN DE LA PROVINCIA CONSTITUCIONAL DEL CALLAO

COD.	Actividad Operativa / Inversiones	Ubigeo	U.M.	Prioridad	Meta	PROGRAMACION												Total An		
						1	2	3	4	5	6	7	8	9	10	11	12			
AOI00131700031	4396401 - DIAGNOSTICO DE TUBERCULOSIS PULMONAR	070102 : BELLAVISTA	393 : PERSONA DIAGNOSTICADA	1 : Muy Alta	Fisico	8	8	9	8	8	9	8	8	9	8	8	9	8	9	100
					Financiero S/.	70,727.00	70,727.00	70,727.00	70,727.00	70,727.00	70,727.00	70,727.00	70,727.00	70,727.00	70,727.00	70,727.00	70,727.00	70,729.00	70,729.00	848,726
AOI00131700032	4396402 - DIAGNOSTICO DE TUBERCULOSIS EXTRA PULMONAR	070102 : BELLAVISTA	393 : PERSONA DIAGNOSTICADA	1 : Muy Alta	Fisico	5	5	5	5	5	5	5	5	5	5	5	5	5	5	60
					Financiero S/.	0.00	0.00	0.00	0.00	0.00	0.00	0.00	0.00	0.00	0.00	0.00	0.00	0.00	0.00	0.00
AOI00131700033	4396403 - DIAGNOSTICO ESPECIALIZADO DE TUBERCULOSIS	070102 : BELLAVISTA	393 : PERSONA DIAGNOSTICADA	1 : Muy Alta	Fisico	13	14	14	14	14	13	14	14	14	14	13	14	14	165	
					Financiero S/.	0.00	0.00	0.00	0.00	0.00	0.00	0.00	0.00	0.00	0.00	0.00	0.00	0.00	0.00	
AOI00131700034	4396201 - IDENTIFICACION Y EXAMEN DE SINTOMATICOS RESPIRATORIOS EN LAS ATENCIONES A PERSONAS > 15 AÑOS Y POBLACION VULNERABLE	070102 : BELLAVISTA	087 : PERSONA ATENDIDA	1 : Muy Alta	Fisico	168	168	168	168	168	168	168	168	168	168	168	168	168	2016	
					Financiero S/.	229.00	229.00	229.00	229.00	229.00	230.00	229.00	229.00	229.00	229.00	229.00	229.00	230.00	2,750.00	
AOI00131700035	4396202 - SEGUIMIENTO DIAGNOSTICO AL SINTOMATICOS RESPIRATORIOS CON 2 RESULTADOS DE BACILOSCOPIA NEGATIVA	070102 : BELLAVISTA	087 : PERSONA ATENDIDA	1 : Muy Alta	Fisico	153	153	153	152	153	153	153	152	153	153	153	152	1833		
					Financiero S/.	19,772.00	19,772.00	19,772.00	19,772.00	19,772.00	19,773.00	19,773.00	19,773.00	19,773.00	19,773.00	19,773.00	19,773.00	19,777.00	237,275	
AOI00131700387	4396501 - ATENCION CURATIVA ESQUEMA TB SENSIBLE (SIN INFECCION POR VIH/SIDA)	070102 : BELLAVISTA	394 : PERSONA TRATADA	1 : Muy Alta	Fisico	27	27	27	27	27	26	27	27	27	27	27	27	27	323	
					Financiero S/.	0.00	500.00	0.00	0.00	500.00	0.00	0.00	500.00	0.00	0.00	500.00	0.00	0.00	2,000.00	
AOI00131700606	4397301 - DESPISTAJE Y DIAGNOSTICO DE TB Y VIH/SIDA	070102 : BELLAVISTA	087 : PERSONA ATENDIDA	1 : Muy Alta	Fisico	149	149	149	150	149	149	149	150	149	149	149	150	1791		
					Financiero S/.	375.00	375.00	375.00	375.00	375.00	375.00	375.00	375.00	375.00	375.00	375.00	375.00	375.00	4,500.00	
AOI00131700607	4395701 - SERVICIOS DE ATENCION DE TUBERCULOSIS CON MEDIDAS DE CONTROL DE INFECCIONES Y BIOSEGURIDAD EN EL PERSONAL DE SALUD	070102 : BELLAVISTA	395 : TRABAJADOR PROTEGIDO	1 : Muy Alta	Fisico	231	231	231	231	231	231	231	232	232	232	232	232	2777		
					Financiero S/.	8,583.00	8,583.00	8,583.00	8,583.00	8,583.00	8,583.00	8,583.00	8,583.00	8,583.00	8,583.00	8,583.00	8,587.00	103,000		
AOI00131700608	4397201 - ATENCIÓN CURATIVA PARA PAT CON ESQUEMAS PARA TB XDR	070102 : BELLAVISTA	394 : PERSONA TRATADA	1 : Muy Alta	Fisico	2	2	2	2	2	2	2	2	1	1	1	1	20		
					Financiero S/.	375.00	0.00	0.00	375.00	0.00	0.00	375.00	0.00	0.00	375.00	0.00	0.00	0.00	1,500.00	

OEI.02 GARANTIZAR LA ATENCIÓN INTEGRAL DE LOS SERVICIOS DE SALUD A LA POBLACIÓN.

AEI.02.04 ATENCIÓN A ENFERMEDADES NO TRANSMISIBLES DE MANERA INTEGRAL A LA POBLACIÓN DE LA PROVINCIA CONSTITUCIONAL DEL CALLAO

COD.	Actividad Operativa / Inversiones	Ubigeo	U.M.	Prioridad	Meta	PROGRAMACION												Total An
------	-----------------------------------	--------	------	-----------	------	--------------	--	--	--	--	--	--	--	--	--	--	--	----------

					1	2	3	4	5	6	7	8	9	10	11	12	
AOI00131700071	5001606 - PERSONAS HIPERTENSAS CON TRATAMIENTO ESPECIALIZADO	070102 : BELLAVISTA	394 : PERSONA TRATADA	1 : Muy Alta	Fisico	462	462	462	462	462	464	462	462	462	462	464	5548
					Financiero S/.	45,797.00	45,797.00	45,797.00	45,797.00	45,797.00	45,797.00	45,797.00	45,797.00	45,797.00	45,797.00	45,797.00	549,564.
AOI00131700073	5001704 - PACIENTES DIABETICOS CON TRATAMIENTO ESPECIALIZADO	070102 : BELLAVISTA	394 : PERSONA TRATADA	1 : Muy Alta	Fisico	403	403	403	403	403	403	403	403	403	403	407	4840
					Financiero S/.	60,603.00	60,603.00	60,603.00	60,603.00	60,603.00	60,600.00	60,603.00	60,603.00	60,603.00	60,603.00	60,603.00	727,233.
AOI00131700077	5001705 - VALORACIÓN DE COMPLICACIONES EN PERSONAS CON DIABETES	070102 : BELLAVISTA	394 : PERSONA TRATADA	1 : Muy Alta	Fisico	58	58	59	58	58	59	58	58	59	58	59	700
					Financiero S/.	0.00	0.00	0.00	0.00	0.00	0.00	0.00	0.00	0.00	0.00	0.00	0.00
AOI00131700685	4399731 - ATENCIÓN MÉDICA ESPECIALIZADA A PERSONAS EXPUESTAS O INTOXICADAS A METALES PESADOS EN EL TERCER NIVEL DE ATENCIÓN	070102 : BELLAVISTA	087 : PERSONA ATENDIDA	1 : Muy Alta	Fisico	0	0	0	0	0	1	0	0	0	0	1	2
					Financiero S/.	1,666.00	1,666.00	1,666.00	1,666.00	1,666.00	1,666.00	1,666.00	1,666.00	1,666.00	1,666.00	1,674.00	20,000.0

Centro de Costo: 13.09 - SERVICIO DE ENFERMEDADES INFECCIOSAS Y TROPICALES

OEI.02 GARANTIZAR LA ATENCIÓN INTEGRAL DE LOS SERVICIOS DE SALUD A LA POBLACIÓN.

AEI.02.03 ATENCIÓN A ENFERMEDADES TRANSMISIBLES DE MANERA INTEGRAL A LA POBLACIÓN DE LA PROVINCIA CONSTITUCIONAL DEL CALLAO

COD.	Actividad Operativa / Inversiones	Ubigeo	U.M.	Prioridad	Meta	PROGRAMACION												Total An
						1	2	3	4	5	6	7	8	9	10	11	12	
AOI00131700036	0067304 - GESTANTES CON HEPATITIS B QUE RECIBEN ATENCIÓN INTEGRAL	070102 : BELLAVISTA	394 : PERSONA TRATADA	1 : Muy Alta	Fisico	1	0	1	0	1	0	1	0	1	0	1	0	6
					Financiero S/.	239.00	239.00	239.00	239.00	239.00	240.00	240.00	240.00	240.00	240.00	240.00	240.00	2,875.0
AOI00131700037	0067302 - POBLACIÓN CON DIAGNOSTICO DE HEPATITIS B CRÓNICA QUE RECIBEN ATENCIÓN INTEGRAL	070102 : BELLAVISTA	394 : PERSONA TRATADA	1 : Muy Alta	Fisico	1	0	1	0	1	1	1	1	1	1	1	1	10
					Financiero S/.	239.00	239.00	239.00	239.00	239.00	240.00	240.00	240.00	240.00	240.00	240.00	240.00	2,875.0
AOI00131700038	0067301 - NIÑOS, ADOLESCENTES, JÓVENES Y ADULTOS CON HEPATITIS B QUE RECIBEN ATENCIÓN INTEGRAL	070102 : BELLAVISTA	394 : PERSONA TRATADA	1 : Muy Alta	Fisico	2	1	1	1	2	1	1	2	1	1	1	1	15
					Financiero S/.	239.00	239.00	239.00	239.00	239.00	240.00	240.00	240.00	240.00	240.00	240.00	240.00	2,875.0
AOI00131700039	0067305 - NIÑOS EXPUESTOS A HEPATITIS B QUE RECIBEN ATENCIÓN INTEGRAL	070102 : BELLAVISTA	394 : PERSONA TRATADA	1 : Muy Alta	Fisico	1	0	1	0	1	0	1	0	1	0	0	1	6
					Financiero S/.	239.00	239.00	239.00	239.00	239.00	240.00	240.00	240.00	240.00	240.00	240.00	240.00	2,875.0
AOI00131700040	4397101 - GESTANTES CON DIAGNOSTICO DE SÍFILIS Y SUS PAREJAS QUE RECIBEN ATENCIÓN INTEGRAL	070102 : BELLAVISTA	207 : GESTANTE ATENDIDA	1 : Muy Alta	Fisico	1	2	2	1	2	2	2	1	2	2	1	20	
					Financiero S/.	0.00	0.00	0.00	500.00	0.00	0.00	0.00	0.00	0.00	500.00	0.00	1,000.0	
AOI00131700041	4397103 - NIÑOS CON SÍFILIS CONGÉNITA QUE RECIBEN ATENCIÓN INTEGRAL	070102 : BELLAVISTA	207 : GESTANTE ATENDIDA	1 : Muy Alta	Fisico	1	1	1	1	1	1	1	1	1	1	1	12	
					Financiero S/.	0.00	0.00	0.00	0.00	0.00	0.00	0.00	0.00	0.00	0.00	0.00	0.00	
AOI00131700042	4397102 - NIÑOS EXPUESTOS A SÍFILIS QUE RECIBEN ATENCIÓN INTEGRAL	070101 : CALLAO	207 : GESTANTE ATENDIDA	1 : Muy Alta	Fisico	1	1	1	1	1	1	1	1	1	1	1	12	
					Financiero S/.	0.00	0.00	0.00	0.00	0.00	0.00	0.00	0.00	0.00	0.00	0.00	0.00	
AOI00131700043	4397001 - GESTANTES CON DIAGNOSTICO DE VIH QUE RECIBEN ATENCIÓN INTEGRAL	070102 : BELLAVISTA	207 : GESTANTE ATENDIDA	1 : Muy Alta	Fisico	1	2	2	1	2	2	1	2	2	2	1	20	
					Financiero S/.	0.00	0.00	0.00	0.00	0.00	150.00	0.00	0.00	0.00	0.00	150.00	300.00	
AOI00131700044	4397002 - NIÑOS EXPUESTOS AL VIH QUE RECIBEN ATENCIÓN INTEGRAL	070102 : BELLAVISTA	207 : GESTANTE ATENDIDA	1 : Muy Alta	Fisico	1	2	2	2	2	2	1	2	2	2	2	22	
					Financiero S/.	0.00	0.00	0.00	0.00	0.00	150.00	0.00	0.00	0.00	0.00	150.00	300.00	
AOI00131700045	4396801 - PERSONAS CON DIAGNOSTICO DE INFECCIÓN DE TRANSMISIÓN SEXUAL (ITS) QUE RECIBE TRATAMIENTO	070102 : BELLAVISTA	394 : PERSONA TRATADA	1 : Muy Alta	Fisico	16	16	18	16	16	18	16	18	18	16	16	200	
					Financiero S/.	333.00	0.00	333.00	0.00	333.00	0.00	333.00	0.00	333.00	0.00	335.00	2,000.0	
AOI00131700078	4395902 - TAMIZAJE PARA ITS Y VIH A POBLACIÓN ADULTA Y JOVEN	070102 : BELLAVISTA	438 : PERSONA TAMIZADA	1 : Muy Alta	Fisico	292	292	292	292	292	292	292	292	292	292	292	3504	
					Financiero S/.	110,551.00	110,551.00	110,551.00	110,551.00	110,551.00	110,555.00	110,551.00	110,551.00	110,551.00	110,551.00	110,555.00	1,326,620.0	
AOI00131700079	4396902 - ADULTOS Y JÓVENES CON DIAGNOSTICO DE VIH QUE RECIBEN ATENCIÓN INTEGRAL	070102 : BELLAVISTA	087 : PERSONA ATENDIDA	1 : Muy Alta	Fisico	104	104	104	104	104	104	104	104	104	104	106	1250	
					Financiero S/.	15,322.00	15,322.00	15,322.00	15,322.00	15,322.00	15,322.00	15,322.00	15,322.00	15,322.00	15,322.00	15,328.00	183,870.0	
AOI00131700080	4396901 - NIÑOS Y ADOLESCENTES CON DIAGNOSTICO DE VIH QUE RECIBEN ATENCIÓN INTEGRAL	070102 : BELLAVISTA	087 : PERSONA ATENDIDA	1 : Muy Alta	Fisico	2	2	2	2	2	2	2	2	2	2	2	24	
					Financiero S/.	0.00	0.00	0.00	0.00	0.00	0.00	0.00	0.00	0.00	0.00	0.00	0.00	
AOI00131700635	4395801 - POBLACIÓN INFORMADA POR MEDIOS DE DIFUSIÓN MASIVA SOBRE PREVENCIÓN EN ITS/VIH Y USO ADECUADO DEL CONDÓN	070102 : BELLAVISTA	259 : PERSONA INFORMADA	1 : Muy Alta	Fisico	0	1	1	0	1	0	1	0	1	0	1	7	
					Financiero S/.	0.00	0.00	300.00	0.00	0.00	0.00	0.00	0.00	300.00	0.00	0.00	600.00	
AOI00131700686	0067305 - POBLACIÓN CON DIAGNOSTICO DE HEPATITIS C QUE RECIBE ATENCIÓN INTEGRAL	070102 : BELLAVISTA	394 : PERSONA TRATADA	1 : Muy Alta	Fisico	1	1	1	1	2	2	2	2	2	2	2	20	
					Financiero S/.	5,733.00	5,733.00	5,733.00	5,733.00	5,733.00	5,733.00	5,733.00	5,733.00	5,733.00	5,733.00	5,737.00	68,800.0	



OEI.02 GARANTIZAR LA ATENCIÓN INTEGRAL DE LOS SERVICIOS DE SALUD A LA POBLACIÓN.

AEI.02.04 ATENCIÓN A ENFERMEDADES NO TRANSMISIBLES DE MANERA INTEGRAL A LA POBLACIÓN DE LA PROVINCIA CONSTITUCIONAL DEL CALLAO

COD.	Actividad Operativa / Inversiones	Ubigeo	U.M.	Prioridad	Meta	PROGRAMACION												Total An
						1	2	3	4	5	6	7	8	9	10	11	12	
AOI00131700046	4398427 - DIAGNOSTICO CONFIRMATORIO DE CISTICERCOSIS	070102 : BELLAVISTA	394 : PERSONA TRATADA	1 : Muy Alta	Fisico	0	0	0	0	0	1	0	0	0	0	0	1	2
AOI00131700047	4398402 - DETECCIÓN Y DIAGNÓSTICO DE CASOS DE RABIA	070102 : BELLAVISTA	394 : PERSONA TRATADA	1 : Muy Alta	Fisico	10	10	10	10	10	10	10	10	10	10	10	10	120
AOI00131700048	4398408 - TRATAMIENTO DE PERSONAS CON DIAGNOSTICO DE ACCIDENTE POR OTRAS ESPECIES DE ANIMALES	070102 : BELLAVISTA	394 : PERSONA TRATADA	1 : Muy Alta	Fisico	3	3	3	3	3	3	3	2	2	1	1	30	
AOI00131700049	4398404 - TRATAMIENTO DE PERSONAS CON DIAGNOSTICO DE ACCIDENTE POR ARACNIDOS	070102 : BELLAVISTA	394 : PERSONA TRATADA	1 : Muy Alta	Fisico	0	0	0	0	1	1	0	0	1	1	0	1	5
AOI00131700051	4398406 - TRATAMIENTO DE PERSONAS CON DIAGNOSTICO DE ACCIDENTE POR OFIDISMO	070102 : BELLAVISTA	394 : PERSONA TRATADA	1 : Muy Alta	Fisico	0	0	0	0	0	1	0	0	0	0	0	0	1
AOI00131700054	4398409 - DIAGNOSTICO LABORATORIAL DE BRUCELA	070102 : BELLAVISTA	394 : PERSONA TRATADA	1 : Muy Alta	Fisico	1	1	1	1	1	1	1	1	1	1	1	1	12
AOI00131700056	4398411 - PERSONAS TRATADAS CON DIAGNOSTICO DE BRUCELOSIS	070102 : BELLAVISTA	394 : PERSONA TRATADA	1 : Muy Alta	Fisico	1	1	1	1	1	1	1	1	1	1	1	1	12
AOI00131700060	4398414 - PERSONAS TRATADAS CON DIAGNOSTICO DE CARBUNCO	070102 : BELLAVISTA	394 : PERSONA TRATADA	1 : Muy Alta	Fisico	0	0	0	0	0	0	1	0	0	0	0	0	1
AOI00131700061	4398416 - DIAGNOSTICO Y TRATAMIENTO DE PERSONAS CON SOSPECHA DE PESTE	070102 : BELLAVISTA	394 : PERSONA TRATADA	1 : Muy Alta	Fisico	0	0	0	0	0	1	0	0	0	0	0	0	1
AOI00131700062	4398418 - TRATAMIENTO DE PERSONAS CON SOSPECHA DE LEPTOSPIROSIS	070102 : BELLAVISTA	394 : PERSONA TRATADA	1 : Muy Alta	Fisico	0	1	1	1	1	1	1	1	0	1	1	1	10
AOI00131700063	4398421 - TAMIZAJE EN AREAS DE RIESGO DE FASCIOLISIS	070102 : BELLAVISTA	394 : PERSONA TRATADA	1 : Muy Alta	Fisico	1	0	0	0	0	0	0	0	0	0	0	0	1
AOI00131700081	4398301 - LOCALIZACION Y DIAGNOSTICO DE CASOS DE MALARIA	070102 : BELLAVISTA	394 : PERSONA TRATADA	1 : Muy Alta	Fisico	1	1	1	1	1	1	1	0	1	1	0	1	10
AOI00131700082	4398304 - DETECCION Y DIAGNOSTICO DE CASO PROBABLE DE DENGUE	070102 : BELLAVISTA	394 : PERSONA TRATADA	1 : Muy Alta	Fisico	30	30	30	30	30	30	30	30	30	30	30	30	360
AOI00131700083	4398308 - DETECCION Y DIAGNOSTICO DE CASOS DE BARTONELOSIS	070102 : BELLAVISTA	394 : PERSONA TRATADA	1 : Muy Alta	Fisico	0	1	1	0	1	1	1	0	1	1	0	8	
AOI00131700084	4398313 - DIAGNOSTICO Y TRATAMIENTO DE LOS CASOS DE FIEBRE AMARILLA	070102 : BELLAVISTA	394 : PERSONA TRATADA	1 : Muy Alta	Fisico	0	0	0	0	0	0	1	0	0	0	0	0	1
AOI00131700085	4398314 - LOCALIZACION Y DIAGNOSTICO DE CASOS DE LEISHMANIOSIS CUTANEA Y MUCOCUTANEA	070102 : BELLAVISTA	394 : PERSONA TRATADA	1 : Muy Alta	Fisico	0	1	1	1	1	1	1	1	0	1	1	1	10
AOI00131700088	4398321 - LOCALIZACIÓN Y DIAGNÓSTICO DE CASOS PROBABLES DE CHIKUNGUNYA	070102 : BELLAVISTA	394 : PERSONA TRATADA	1 : Muy Alta	Fisico	0	0	0	0	0	1	0	0	0	0	0	0	1

Centro de Costo: 14.01 - DEPARTAMENTO DE CIRUGÍA

OEI.02 GARANTIZAR LA ATENCIÓN INTEGRAL DE LOS SERVICIOS DE SALUD A LA POBLACIÓN.

AEI.02.05 ATENCIÓN PARA LA DISMINUCIÓN DE LA MORTALIDAD POR EMERGENCIA Y URGENCIAS MÉDICAS DE FORMA OPORTUNA A LA POBLACIÓN

COD.	Actividad Operativa / Inversiones	Ubigeo	U.M.	Prioridad	Meta	PROGRAMACION												Total An
						1	2	3	4	5	6	7	8	9	10	11	12	
AOI00131700007	INTERVENCIONES QUIRURGICAS	070102 : BELLAVISTA	065 : INTERVENCION	1 : Muy Alta	Fisico	530	532	532	532	532	532	532	532	532	532	532	530	6380
					Financiero S/.	29,380.00	29,380.00	29,380.00	29,380.00	29,380.00	29,380.00	29,380.00	29,380.00	29,380.00	29,380.00	29,380.00	29,380.00	352,568.

Centro de Costo: 14.07 - SERVICIO DE OFTALMOLOGÍA

OEI.02 GARANTIZAR LA ATENCIÓN INTEGRAL DE LOS SERVICIOS DE SALUD A LA POBLACIÓN.  
 AEI.02.04 ATENCIÓN A ENFERMEDADES NO TRANSMISIBLES DE MANERA INTEGRAL A LA POBLACIÓN DE LA PROVINCIA CONSTITUCIONAL DEL CALLAO

COD.	Actividad Operativa / Inversiones	Ubigeo	U.M.	Prioridad	Meta	PROGRAMACION												Total An
						1	2	3	4	5	6	7	8	9	10	11	12	
AOI00131700089	5001201 - TRATAMIENTO Y CONTROL ESPECIALIZADO DE COMPLICACIONES POST QUIRURGICAS EN VITREO	070102 : BELLAVISTA	394 : PERSONA TRATADA	1 : Muy Alta	Físico	1	1	1	1	0	1	1	0	1	1	0	1	9
AOI00131700090	5001202 - TRATAMIENTO Y CONTROL ESPECIALIZADO DE COMPLICACIONES POST QUIRURGICAS CON GLAUCOMA	070102 : BELLAVISTA	394 : PERSONA TRATADA	1 : Muy Alta	Físico	0	1	1	1	1	1	1	0	1	1	0	1	9
AOI00131700091	5001203 - TRATAMIENTO Y CONTROL ESPECIALIZADO DE COMPLICACIONES POST QUIRURGICAS EN RETINA	070102 : BELLAVISTA	394 : PERSONA TRATADA	1 : Muy Alta	Físico	1	1	1	0	0	1	1	0	1	1	1	1	9
AOI00131700093	5001205 - CONTROL POST OPERATORIO DE CIRUGÍA DE CATARATAS POR PERSONAL ESPECIALIZADO: TERCER Y CUARTO CONTROL	070102 : BELLAVISTA	394 : PERSONA TRATADA	1 : Muy Alta	Físico	25	25	25	25	25	25	25	25	25	25	25	25	300
AOI00131700095	5001207 - TRATAMIENTO Y CONTROL ESPECIALIZADO DE COMPLICACIONES POST QUIRURGICAS POR OPACIDAD DE CAPSULA POSTERIOR	070102 : BELLAVISTA	394 : PERSONA TRATADA	1 : Muy Alta	Físico	3	3	3	3	3	3	3	3	3	3	3	3	36
AOI00131700096	5001208 - TRATAMIENTO ESPECIALIZADO: CIRUGÍA DE CATARATA CON FACO EMULSIFICACIÓN	070102 : BELLAVISTA	394 : PERSONA TRATADA	1 : Muy Alta	Físico	58	58	58	58	58	60	58	58	58	58	58	60	700
AOI00131700097	5001209 - TRATAMIENTO ESPECIALIZADO: CIRUGÍA DE CATARATA POR INCISIÓN EXTRACAPSULAR DEL CRISTALINO O INCISIÓN PEQUEÑA	070102 : BELLAVISTA	394 : PERSONA TRATADA	1 : Muy Alta	Físico	2	2	2	2	2	3	2	2	2	3	2	2	26
AOI00131700098	5001301 - DIAGNOSTICO DE ERRORES REFRACTIVOS	070102 : BELLAVISTA	438 : PERSONA TAMIZADA	1 : Muy Alta	Físico	58	58	58	58	58	60	58	58	58	60	58	58	700
AOI00131700240	0081103 - DIAGNÓSTICO DE RECIÉN NACIDO CON RETINOPATÍA DE LA PREMATURIDAD EN SEGUNDO Y TERCER NIVEL DE ATENCIÓN	070102 : BELLAVISTA	438 : PERSONA TAMIZADA	1 : Muy Alta	Físico	5	5	5	5	5	5	5	5	5	5	5	5	60
AOI00131700242	0081304 - DIAGNÓSTICO DE GLAUCOMA	070102 : BELLAVISTA	438 : PERSONA TAMIZADA	1 : Muy Alta	Físico	175	175	175	175	175	175	175	175	175	175	175	175	2100
AOI00131700243	0081401 - TRATAMIENTO DE GLAUCOMA	070102 : BELLAVISTA	394 : PERSONA TRATADA	1 : Muy Alta	Físico	62	62	62	62	62	62	62	62	62	62	62	62	744
AOI00131700244	0081402 - CONTROL DE PACIENTES CON GLAUCOMA	070102 : BELLAVISTA	394 : PERSONA TRATADA	1 : Muy Alta	Físico	62	62	62	62	62	62	62	62	62	62	62	62	744
AOI00131700285	5001104 - DIAGNOSTICO DE CEGUERA POR CATARATA - CONSULTA POR OFTALMOLOGIA	070102 : BELLAVISTA	438 : PERSONA TAMIZADA	1 : Muy Alta	Físico	75	75	75	75	75	75	75	75	75	75	75	75	900
AOI00131700286	5001402 - TRATAMIENTO DE ERRORES REFRACTIVOS	070102 : BELLAVISTA	394 : PERSONA TRATADA	1 : Muy Alta	Físico	200	200	200	200	200	200	200	200	200	200	200	200	2400
AOI00131700354	0081206 - TRATAMIENTO ESPECIALIZADO DE RECIÉN NACIDO CON RETINOPATÍA DE LA PREMATURIDAD CON LASER MAS ANTIANGIOGÉNICOS	070102 : BELLAVISTA	394 : PERSONA TRATADA	1 : Muy Alta	Físico	3	3	3	3	3	3	3	3	3	3	3	3	36
AOI00131700355	0081202 - CONTROLES POST OPERATORIOS DE CIRUGÍA EN RECIÉN NACIDOS CON RETINOPATÍA DE LA PREMATURIDAD.	070102 : BELLAVISTA	394 : PERSONA TRATADA	1 : Muy Alta	Físico	3	3	3	3	3	3	3	3	3	3	3	3	36
AOI00131700357	5001401 - CONTROL DE NIÑOS CON ERRORES REFRACTIVOS	070102 : BELLAVISTA	394 : PERSONA TRATADA	1 : Muy Alta	Físico	12	12	12	12	12	12	12	12	12	12	12	12	144
AOI00131700641	5001204 - SEGUNDO CONTROL POST OPERATORIO DE CIRUGÍA DE CATARATA	070102 : BELLAVISTA	394 : PERSONA TRATADA	1 : Muy Alta	Físico	25	25	25	25	25	25	25	25	25	25	25	25	300
						Financiero S/.	15,323.00	15,323.00	15,323.00	15,323.00	15,323.00	15,320.00	15,323.00	15,323.00	15,323.00	15,323.00	15,320.00	183,870.

Centro de Costo: 15.01 - DEPARTAMENTO DE ONCOLOGÍA

OEI.02 GARANTIZAR LA ATENCIÓN INTEGRAL DE LOS SERVICIOS DE SALUD A LA POBLACIÓN.  
 AEI.02.04 ATENCIÓN A ENFERMEDADES NO TRANSMISIBLES DE MANERA INTEGRAL A LA POBLACIÓN DE LA PROVINCIA CONSTITUCIONAL DEL CALLAO

COD.	Actividad Operativa / Inversiones	Ubigeo	U.M.	Prioridad	Meta	PROGRAMACION												Total An
						1	2	3	4	5	6	7	8	9	10	11	12	

AOI00131700287	0215105 - ATENCION CON CUIDADOS PALIATIVOS EN EL ESTABLECIMIENTO DE SALUD	070102 : BELLAVISTA	087 : PERSONA ATENDIDA	1 : Muy Alta	Fisico	83	83	83	83	83	85	83	83	83	83	83	85	1000	
					Financiero S/.	0.00	500.00	0.00	500.00	0.00	500.00	0.00	500.00	0.00	500.00	0.00	500.00	3,000.00	
AOI00131700604	0215074 - CONSEJERIA PARA PACIENTES DIAGNOSTICADOS CON CANCER	070102 : BELLAVISTA	259 : PERSONA INFORMADA	1 : Muy Alta	Fisico	66	66	67	67	67	67	67	67	67	67	67	66	800	
					Financiero S/.	1,166.00	1,166.00	1,166.00	1,166.00	1,166.00	1,166.00	1,166.00	1,166.00	1,166.00	1,166.00	1,166.00	1,166.00	1,174.00	14,000.00

Centro de Costo: 15.02 - SERVICIO DE HEMATOLOGÍA

OEI.02 GARANTIZAR LA ATENCIÓN INTEGRAL DE LOS SERVICIOS DE SALUD A LA POBLACIÓN.

AEI.02.04 ATENCIÓN A ENFERMEDADES NO TRANSMISIBLES DE MANERA INTEGRAL A LA POBLACIÓN DE LA PROVINCIA CONSTITUCIONAL DEL CALLAO

COD.	Actividad Operativa / Inversiones	Ubigeo	U.M.	Prioridad	Meta	PROGRAMACION												Total An
						1	2	3	4	5	6	7	8	9	10	11	12	
AOI00131700344	0215099 - DIAGNOSTICO DE LEUCEMIA	070102 : BELLAVISTA	393 : PERSONA DIAGNOSTICADA	1 : Muy Alta	Fisico	15	15	15	15	15	15	15	15	15	15	15	15	180
					Financiero S/.	18,501.00	18,501.00	18,501.00	18,501.00	18,501.00	18,501.00	18,501.00	18,501.00	18,501.00	18,501.00	18,501.00	18,501.00	222,012.00
AOI00131700348	0215100 - TRATAMIENTO DE LEUCEMIA	070102 : BELLAVISTA	394 : PERSONA TRATADA	1 : Muy Alta	Fisico	25	25	25	25	25	25	25	25	25	25	25	25	300
					Financiero S/.	1,250.00	1,250.00	1,250.00	1,250.00	1,250.00	1,250.00	1,250.00	1,250.00	1,250.00	1,250.00	1,250.00	1,250.00	15,000.00
AOI00131700350	0215101 - DIAGNOSTICO DE LINFOMA	070102 : BELLAVISTA	393 : PERSONA DIAGNOSTICADA	1 : Muy Alta	Fisico	50	50	50	50	50	50	50	50	50	50	50	50	600
					Financiero S/.	9,250.00	9,250.00	9,250.00	9,250.00	9,250.00	9,250.00	9,250.00	9,250.00	9,250.00	9,250.00	9,250.00	9,250.00	111,006.00
AOI00131700351	0215102 - TRATAMIENTO DE LINFOMA	070102 : BELLAVISTA	394 : PERSONA TRATADA	1 : Muy Alta	Fisico	65	65	65	65	65	65	65	65	65	65	65	65	780
					Financiero S/.	2,080.00	2,080.00	2,080.00	2,080.00	2,080.00	2,080.00	2,080.00	2,080.00	2,080.00	2,080.00	2,080.00	2,120.00	25,000.00

Centro de Costo: 15.03 - SERVICIO DE ONCOLOGÍA CLÍNICA

OEI.02 GARANTIZAR LA ATENCIÓN INTEGRAL DE LOS SERVICIOS DE SALUD A LA POBLACIÓN.

AEI.02.04 ATENCIÓN A ENFERMEDADES NO TRANSMISIBLES DE MANERA INTEGRAL A LA POBLACIÓN DE LA PROVINCIA CONSTITUCIONAL DEL CALLAO

COD.	Actividad Operativa / Inversiones	Ubigeo	U.M.	Prioridad	Meta	PROGRAMACION												Total An
						1	2	3	4	5	6	7	8	9	10	11	12	
AOI00131700352	0215089 - DIAGNOSTICO DEL CANCER DE ESTOMAGO	070102 : BELLAVISTA	393 : PERSONA DIAGNOSTICADA	1 : Muy Alta	Fisico	43	43	43	43	43	43	43	43	44	44	44	44	520
					Financiero S/.	17,197.00	17,200.00	17,200.00	17,200.00	17,200.00	17,200.00	17,197.00	17,200.00	17,200.00	17,200.00	17,200.00	17,200.00	206,394.00
AOI00131700353	0215091 - DIAGNOSTICO DEL CANCER DE PROSTATA	070102 : BELLAVISTA	393 : PERSONA DIAGNOSTICADA	1 : Muy Alta	Fisico	56	56	56	56	57	57	57	57	57	57	57	57	680
					Financiero S/.	29,799.00	29,799.00	29,799.00	29,799.00	29,799.00	29,801.00	29,799.00	29,799.00	29,799.00	29,799.00	29,799.00	29,801.00	357,592.00

Centro de Costo: 15.04 - SERVICIO DE ONCOLOGÍA QUIRÚRGICA

OEI.02 GARANTIZAR LA ATENCIÓN INTEGRAL DE LOS SERVICIOS DE SALUD A LA POBLACIÓN.

AEI.02.04 ATENCIÓN A ENFERMEDADES NO TRANSMISIBLES DE MANERA INTEGRAL A LA POBLACIÓN DE LA PROVINCIA CONSTITUCIONAL DEL CALLAO

COD.	Actividad Operativa / Inversiones	Ubigeo	U.M.	Prioridad	Meta	PROGRAMACION												Total An
						1	2	3	4	5	6	7	8	9	10	11	12	
AOI00131700356	0215085 - DIAGNOSTICO DEL CANCER DE CUELLO UTERINO	070102 : BELLAVISTA	393 : PERSONA DIAGNOSTICADA	1 : Muy Alta	Fisico	65	65	65	65	65	65	65	65	65	65	65	65	780
					Financiero S/.	31,291.00	31,291.00	31,291.00	31,291.00	31,291.00	31,291.00	31,291.00	31,291.00	31,291.00	31,291.00	31,291.00	31,300.00	375,501.00
AOI00131700358	0215086 - TRATAMIENTO DEL CANCER DE CUELLO UTERINO	070102 : BELLAVISTA	394 : PERSONA TRATADA	1 : Muy Alta	Fisico	77	77	77	77	77	77	77	77	76	76	76	76	920
					Financiero S/.	15,565.00	16,065.00	15,565.00	15,565.00	16,065.00	15,565.00	16,065.00	15,565.00	16,065.00	15,565.00	15,565.00	16,969.00	190,184.00
AOI00131700360	0215087 - DIAGNOSTICO DEL CANCER DE MAMA	070102 : BELLAVISTA	393 : PERSONA DIAGNOSTICADA	1 : Muy Alta	Fisico	112	112	112	112	112	112	113	113	113	113	113	113	1350
					Financiero S/.	49,948.00	49,948.00	49,948.00	49,948.00	49,948.00	49,948.00	49,948.00	49,948.00	49,948.00	49,948.00	49,948.00	49,950.00	599,378.00
AOI00131700361	0215088 - TRATAMIENTO DEL CANCER DE MAMA	070102 : BELLAVISTA	394 : PERSONA TRATADA	1 : Muy Alta	Fisico	154	154	154	154	154	154	154	154	154	154	155	155	1850
					Financiero S/.	34,600.00	34,600.00	34,600.00	34,600.00	34,600.00	34,600.00	34,600.00	34,600.00	34,600.00	34,600.00	34,998.00	415,598.00	
AOI00131700364	0215090 - TRATAMIENTO DEL CANCER DE ESTOMAGO	070102 : BELLAVISTA	394 : PERSONA TRATADA	1 : Muy Alta	Fisico	43	43	43	43	43	43	43	43	44	44	44	44	520
					Financiero S/.	6,375.00	6,375.00	6,375.00	6,375.00	6,375.00	6,375.00	6,375.00	6,375.00	6,375.00	6,375.00	6,375.00	6,375.00	76,500.00
AOI00131700365	0215092 - TRATAMIENTO DEL CANCER DE PROSTATA	070102 : BELLAVISTA	394 : PERSONA TRATADA	1 : Muy Alta	Fisico	65	65	65	65	65	65	65	65	65	65	65	65	780
					Financiero S/.	18,257.00	18,257.00	18,257.00	18,257.00	18,257.00	18,257.00	18,257.00	18,257.00	18,257.00	18,257.00	18,257.00	18,262.00	219,089.00
AOI00131700366	0215093 - DIAGNOSTICO DEL CANCER DE PULMON	070102 : BELLAVISTA	393 : PERSONA DIAGNOSTICADA	1 : Muy Alta	Fisico	15	17	17	17	17	17	17	17	17	17	17	15	200
					Financiero S/.	9,250.00	9,250.00	9,250.00	9,250.00	9,250.00	9,250.00	9,250.00	9,250.00	9,250.00	9,250.00	9,250.00	9,256.00	111,006.00
AOI00131700367	0215094 - TRATAMIENTO DEL CANCER DE PULMON	070102 : BELLAVISTA	394 : PERSONA TRATADA	1 : Muy Alta	Fisico	10	13	13	13	13	13	13	13	13	13	10	150	
					Financiero S/.	0.00	1,000.00	1,000.00	1,000.00	1,000.00	500.00	1,000.00	1,000.00	1,000.00	1,000.00	500.00	10,000.00	
AOI00131700368	0215095 - DIAGNOSTICO DEL CANCER DE COLON Y RECTO	070102 : BELLAVISTA	393 : PERSONA DIAGNOSTICADA	1 : Muy Alta	Fisico	65	65	65	65	65	65	65	65	65	65	65	65	780
					Financiero S/.	0.00	500.00	0.00	500.00	0.00	500.00	0.00	500.00	0.00	500.00	0.00	500.00	3,000.00
AOI00131700369	0215096 - TRATAMIENTO DEL CANCER DE COLON Y RECTO	070102 : BELLAVISTA	394 : PERSONA TRATADA	1 : Muy Alta	Fisico	43	43	43	43	43	43	43	44	44	44	44	44	520
					Financiero S/.	0.00	500.00	0.00	500.00	0.00	500.00	0.00	500.00	0.00	500.00	0.00	1,000.00	3,000.00
AOI00131700370	0215097 - DIAGNOSTICO DEL CANCER DE HIGADO	070102 : BELLAVISTA	393 : PERSONA DIAGNOSTICADA	1 : Muy Alta	Fisico	8	8	8	8	8	8	7	7	7	7	7	7	90
					Financiero S/.	0.00	0.00	0.00	750.00	0.00	0.00	0.00	0.00	750.00	0.00	0.00	0.00	1,500.00



AOI00131700371	0215098 - TRATAMIENTO DEL CANCER DE HIGADO	070102 : BELLAVISTA	394 : PERSONA TRATADA	1 : Muy Alta	Fisico	7	7	7	7	7	7	7	7	7	7	8	85	
					Financiero S/.	0.00	800.00	0.00	800.00	0.00	800.00	0.00	800.00	0.00	800.00	0.00	1,000.00	5,000.00
AOI00131700372	0215103 - DIAGNOSTICO DEL CANCER DE PIEL NO MELANOMA	070102 : BELLAVISTA	393 : PERSONA DIAGNOSTICADA	1 : Muy Alta	Fisico	54	54	54	54	54	54	54	54	54	55	55	650	
					Financiero S/.	0.00	500.00	0.00	500.00	0.00	500.00	0.00	500.00	0.00	500.00	0.00	500.00	3,000.00
AOI00131700373	0215104 - TRATAMIENTO DEL CANCER DE PIEL NO MELANOMA	070102 : BELLAVISTA	394 : PERSONA TRATADA	1 : Muy Alta	Fisico	20	20	21	21	21	21	21	21	21	21	21	250	
					Financiero S/.	1,250.00	1,250.00	1,250.00	1,250.00	1,250.00	1,250.00	1,250.00	1,250.00	1,250.00	1,250.00	1,250.00	1,250.00	15,000.00
AOI00131700374	0081601 - TAMIZAJE EN MUJER CON MAMOGRAFIA BILATERAL PARA DETECCION DE CANCER DE MAMA	070102 : BELLAVISTA	438 : PERSONA TAMIZADA	1 : Muy Alta	Fisico	250	250	250	250	250	250	250	250	250	250	250	3000	
					Financiero S/.	0.00	800.00	0.00	800.00	0.00	800.00	0.00	800.00	0.00	800.00	0.00	1,000.00	5,000.00
AOI00131700375	0215084 - ATENCION DE LA PACIENTE CON LESIONES PREMALIGNAS DE CUELLO UTERINO CON ESCISION	070102 : BELLAVISTA	087 : PERSONA ATENDIDA	1 : Muy Alta	Fisico	83	83	83	83	83	83	83	83	84	84	84	1000	
					Financiero S/.	0.00	500.00	0.00	500.00	0.00	500.00	0.00	500.00	0.00	500.00	0.00	1,000.00	3,500.00

Centro de Costo: 16.04 - SERVICIO DE NEONATOLOGIA

OEI.02 GARANTIZAR LA ATENCION INTEGRAL DE LOS SERVICIOS DE SALUD A LA POBLACION.

AEI.02.01 ATENCION INTEGRAL PARA REDUCIR LA MORBIMORTALIDAD MATERNO NEONATAL

COD.	Actividad Operativa / Inversiones	Ubigeo	U.M.	Prioridad	Meta	PROGRAMACION												Total An
						1	2	3	4	5	6	7	8	9	10	11	12	
AOI00131700532	3330501 - ATENCION INMEDIATA DEL RECIEN NACIDO	070102 : BELLAVISTA	239 : RECIEN NACIDO ATENDIDO	1 : Muy Alta	Fisico	174	173	173	174	173	173	173	174	173	173	173	174	2080
					Financiero S/.	55,117.00	55,117.00	55,117.00	55,117.00	55,117.00	55,117.00	55,117.00	55,117.00	55,117.00	55,118.00	55,118.00	55,118.00	661,407.00
AOI00131700533	3330505 - ATENCION DEL RECIEN NACIDO EN ALOJAMIENTO CONJUNTO	070102 : BELLAVISTA	239 : RECIEN NACIDO ATENDIDO	1 : Muy Alta	Fisico	177	177	177	177	177	178	177	177	177	177	177	177	2125
					Financiero S/.	0.00	0.00	0.00	0.00	0.00	0.00	0.00	0.00	0.00	0.00	0.00	0.00	0.00
AOI00131700534	3330601 - ATENCION DE RECIEN NACIDO CON COMPLICACIONES	070102 : BELLAVISTA	016 : CASO TRATADO	1 : Muy Alta	Fisico	115	90	102	107	95	94	67	76	78	77	90	100	1091
					Financiero S/.	201,088.00	201,092.00	201,092.00	201,092.00	201,092.00	201,092.00	201,092.00	201,092.00	201,092.00	201,092.00	201,092.00	201,092.00	2,413,100.00
AOI00131700535	3330701 - ATENCION DEL RECIEN NACIDO CON COMPLICACIONES QUE REQUIERE UCIN	070102 : BELLAVISTA	016 : CASO TRATADO	1 : Muy Alta	Fisico	23	22	22	22	22	22	22	22	22	22	22	22	265
					Financiero S/.	365,762.00	365,767.00	365,767.00	365,767.00	365,767.00	365,767.00	365,767.00	365,767.00	365,767.00	365,767.00	365,767.00	365,767.00	4,389,190.00

Centro de Costo: 17.01 - DEPARTAMENTO DE GINECOLOGIA Y OBSTETRICIA

OEI.02 GARANTIZAR LA ATENCION INTEGRAL DE LOS SERVICIOS DE SALUD A LA POBLACION.

AEI.02.01 ATENCION INTEGRAL PARA REDUCIR LA MORBIMORTALIDAD MATERNO NEONATAL

COD.	Actividad Operativa / Inversiones	Ubigeo	U.M.	Prioridad	Meta	PROGRAMACION												Total An
						1	2	3	4	5	6	7	8	9	10	11	12	
AOI00131700121	3329101 - AQV MASCULINO	070102 : BELLAVISTA	206 : PAREJA PROTEGIDA	1 : Muy Alta	Fisico	16	16	16	16	17	17	17	17	17	17	17	17	200
					Financiero S/.	85,977.00	85,977.00	86,777.00	85,977.00	85,977.00	85,977.00	85,977.00	85,977.00	86,777.00	85,978.00	85,979.00	85,979.00	1,033,320.00
AOI00131700122	3329103 - AQV FEMENINO	070102 : BELLAVISTA	206 : PAREJA PROTEGIDA	1 : Muy Alta	Fisico	41	41	41	41	42	42	42	42	42	42	42	42	500
					Financiero S/.	0.00	0.00	400.00	0.00	0.00	0.00	0.00	400.00	0.00	0.00	0.00	0.00	800.00
AOI00131700123	3329105 - DISPOSITIVOS INTRAUTERINOS (METODO DIU)	070102 : BELLAVISTA	206 : PAREJA PROTEGIDA	1 : Muy Alta	Fisico	6	6	6	6	7	7	7	7	7	7	7	7	80
					Financiero S/.	0.00	0.00	400.00	0.00	0.00	0.00	0.00	400.00	0.00	0.00	0.00	0.00	800.00
AOI00131700124	3329106 - ANTICONCEPTIVO HORMONAL INYECTABLE	070102 : BELLAVISTA	206 : PAREJA PROTEGIDA	1 : Muy Alta	Fisico	72	72	72	72	72	72	72	72	72	72	72	73	865
					Financiero S/.	0.00	0.00	400.00	0.00	0.00	0.00	0.00	0.00	400.00	0.00	0.00	0.00	800.00
AOI00131700125	3329107 - METODOS DE BARRERA	070102 : BELLAVISTA	206 : PAREJA PROTEGIDA	1 : Muy Alta	Fisico	217	217	217	217	217	217	217	217	217	217	218	217	2605
					Financiero S/.	0.00	0.00	400.00	0.00	0.00	0.00	0.00	0.00	400.00	0.00	0.00	0.00	800.00
AOI00131700126	3329108 - ANTICONCEPTIVO HORMONAL ORAL	070102 : BELLAVISTA	206 : PAREJA PROTEGIDA	1 : Muy Alta	Fisico	6	6	6	6	6	6	6	6	6	7	7	7	75
					Financiero S/.	0.00	0.00	400.00	0.00	0.00	0.00	0.00	0.00	400.00	0.00	0.00	0.00	800.00
AOI00131700129	3329113 - ANTICONCEPTIVO HORMONAL MENSUAL INYECTABLE	070102 : BELLAVISTA	206 : PAREJA PROTEGIDA	1 : Muy Alta	Fisico	7	8	8	8	8	8	8	8	8	8	8	8	95
					Financiero S/.	0.00	0.00	400.00	0.00	0.00	0.00	0.00	0.00	400.00	0.00	0.00	0.00	800.00
AOI00131700130	3329114 - CONDON FEMENINO	070102 : BELLAVISTA	206 : PAREJA PROTEGIDA	1 : Muy Alta	Fisico	26	26	26	26	26	26	26	26	26	27	27	27	315
					Financiero S/.	0.00	0.00	400.00	0.00	0.00	0.00	0.00	400.00	0.00	0.00	0.00	0.00	800.00
AOI00131700131	3329115 - IMPLANTE	070102 : BELLAVISTA	206 : PAREJA PROTEGIDA	1 : Muy Alta	Fisico	99	99	99	99	99	99	99	99	99	99	100	100	1190
					Financiero S/.	0.00	0.00	400.00	0.00	0.00	0.00	0.00	400.00	0.00	0.00	0.00	0.00	800.00
AOI00131700132	3329201 - ORIENTACION/CONSEJERIA EN SALUD SEXUAL Y REPRODUCTIVA	070102 : BELLAVISTA	087 : PERSONA ATENDIDA	1 : Muy Alta	Fisico	219	219	219	219	219	219	219	219	219	219	220	220	2630
					Financiero S/.	138,363.00	138,363.00	138,363.00	138,363.00	138,363.00	138,363.00	138,363.00	138,363.00	138,363.00	138,363.00	138,363.00	138,368.00	1,660,360.00
AOI00131700133	3329404 - AMENAZA DE PARTO PREMATURO	070102 : BELLAVISTA	016 : CASO TRATADO	1 : Muy Alta	Fisico	4	4	4	4	4	4	4	4	4	4	5	5	50
					Financiero S/.	125,588.00	125,988.00	125,588.00	125,588.00	125,588.00	125,588.00	125,588.00	125,588.00	125,588.00	125,588.00	125,588.00	125,588.00	1,507,850.00
AOI00131700134	3329406 - HEMORRAGIAS DE LA 1ER	070102 : BELLAVISTA	016 : CASO TRATADO	1 : Muy Alta	Fisico	4	4	4	4	4	5	5	5	5	5	5	5	55
					Financiero S/.	0.00	0.00	400.00	0.00	0.00	0.00	0.00	400.00	0.00	0.00	0.00	0.00	800.00

	MITAD DEL EMBARAZO SIN LAPAROTOMIA	BELLAVISTA	TRATADO	Financiero S/.	0.00	400.00	0.00	0.00	0.00	0.00	0.00	0.00	0.00	0.00	0.00	0.00	800.00
AOI00131700135	3329407 - HEMORRAGIA DE LA 2DA MITAD DEL EMBARAZO	070102 : BELLAVISTA	016 : CASO TRATADO	Fisico	3	3	3	3	3	3	4	4	4	4	4	4	42
				Financiero S/.	0.00	0.00	400.00	0.00	0.00	0.00	0.00	0.00	0.00	0.00	0.00	0.00	800.00
AOI00131700136	3329408 - HIPEREMESIS GRAVIDICA	070102 : BELLAVISTA	016 : CASO TRATADO	Fisico	2	2	2	2	2	2	2	2	3	3	3	3	28
				Financiero S/.	0.00	0.00	400.00	0.00	0.00	0.00	0.00	0.00	400.00	0.00	0.00	0.00	800.00
AOI00131700137	3329409 - INFECCION DEL TRACTO URINARIO EN EL EMBARAZO	070102 : BELLAVISTA	016 : CASO TRATADO	Fisico	17	17	16	16	16	16	16	16	16	16	16	16	194
				Financiero S/.	0.00	0.00	400.00	0.00	0.00	0.00	0.00	400.00	0.00	0.00	0.00	0.00	800.00
AOI00131700138	3329413 - RUPTURA PREMATURA DE MEMBRANAS Y OTRARELACIONADAS	070102 : BELLAVISTA	016 : CASO TRATADO	Fisico	0	1	0	1	1	1	1	1	0	1	1	1	9
				Financiero S/.	0.00	0.00	400.00	0.00	0.00	0.00	0.00	0.00	400.00	0.00	0.00	0.00	800.00
AOI00131700139	3329414 - HEMORRAGIAS DE LA 1ERA MITAD DEL EMBARAZO CON LAPAROTOMIA	070102 : BELLAVISTA	016 : CASO TRATADO	Fisico	1	1	1	1	2	2	2	2	2	2	1	1	18
				Financiero S/.	0.00	0.00	400.00	0.00	0.00	0.00	400.00	0.00	0.00	0.00	0.00	0.00	800.00
AOI00131700140	3329415 - TRASTORNO HIPERTENSIVOS EN EL EMBARAZO	070102 : BELLAVISTA	016 : CASO TRATADO	Fisico	15	16	16	16	16	15	16	16	16	16	16	15	189
				Financiero S/.	0.00	0.00	400.00	0.00	0.00	0.00	0.00	400.00	0.00	0.00	0.00	0.00	800.00
AOI00131700141	3329416 - TRASTORNOS METABOLICOS DEL EMBARAZO	070102 : BELLAVISTA	016 : CASO TRATADO	Fisico	74	74	74	74	74	74	74	74	74	74	74	75	890
				Financiero S/.	400.00	0.00	0.00	0.00	0.00	0.00	400.00	0.00	0.00	0.00	0.00	0.00	800.00
AOI00131700142	3329417 - OTRAS ENFERMEDADES DEL EMBARAZO	070102 : BELLAVISTA	016 : CASO TRATADO	Fisico	6	7	6	7	6	7	6	7	6	7	6	7	78
				Financiero S/.	400.00	0.00	0.00	0.00	0.00	0.00	400.00	0.00	0.00	0.00	0.00	0.00	800.00
AOI00131700143	3329501 - ATENCION DEL PARTO NORMAL	070102 : BELLAVISTA	208 : PARTO NORMAL	Fisico	175	175	175	175	175	175	175	175	175	175	175	175	2100
				Financiero S/.	178,751.00	179,251.00	179,251.00	179,251.00	179,251.00	178,951.00	179,251.00	178,751.00	179,251.00	179,251.00	179,251.00	178,960.00	2,149,427
AOI00131700144	3329601 - TRABAJO DE PARTO DISFUNCIONAL.	070102 : BELLAVISTA	209 : PARTO COMPLICADO	Fisico	2	2	1	2	1	2	2	2	1	2	2	1	20
				Financiero S/.	33,535.00	33,535.00	33,535.00	33,535.00	33,535.00	34,035.00	33,535.00	33,535.00	33,535.00	33,535.00	33,535.00	34,046.00	403,431.
AOI00131700145	3329602 - HEMORRAGIAS INTRAPARTO Y POSTPARTO	070102 : BELLAVISTA	209 : PARTO COMPLICADO	Fisico	3	4	4	4	3	4	4	4	4	4	4	4	46
				Financiero S/.	33,535.00	33,535.00	33,535.00	33,535.00	33,535.00	34,035.00	33,535.00	33,535.00	33,535.00	33,535.00	33,535.00	34,035.00	403,420.
AOI00131700146	3329701 - CESAREA	070102 : BELLAVISTA	210 : CESAREA	Fisico	102	102	102	102	102	102	102	102	102	102	103	102	1225
				Financiero S/.	413,256.00	413,256.00	413,256.00	413,256.00	413,256.00	413,256.00	413,256.00	413,256.00	413,256.00	413,256.00	413,256.00	413,264.00	4,959,081
AOI00131700147	3329901 - ENDOMETRITIS PUERPERAL	070102 : BELLAVISTA	016 : CASO TRATADO	Fisico	0	0	1	0	0	0	1	0	0	0	1	0	3
				Financiero S/.	146,727.00	146,933.00	146,933.00	146,933.00	146,933.00	146,933.00	146,934.00	146,934.00	146,934.00	146,934.00	146,934.00	146,938.00	1,763,000
AOI00131700148	3329902 - MASTITIS	070102 : BELLAVISTA	016 : CASO TRATADO	Fisico	0	0	1	0	0	1	0	1	0	0	1	0	4
				Financiero S/.	0.00	0.00	0.00	0.00	0.00	206.00	0.00	0.00	0.00	0.00	0.00	0.00	206.00
AOI00131700150	3330001 - SHOCK HIPOVOLEMICO	070102 : BELLAVISTA	016 : CASO TRATADO	Fisico	0	1	0	0	0	0	1	0	0	0	0	0	2
				Financiero S/.	22,775.00	22,775.00	22,775.00	22,775.00	22,775.00	22,775.00	22,775.00	22,775.00	22,775.00	22,775.00	22,775.00	22,775.00	273,300.
AOI00131700151	3330002 - SHOCK SEPTICO OBSTETRICO	070102 : BELLAVISTA	016 : CASO TRATADO	Fisico	0	0	0	0	1	0	0	0	0	0	1	0	2
				Financiero S/.	0.00	0.00	0.00	0.00	0.00	0.00	0.00	0.00	0.00	0.00	0.00	0.00	0.00
AOI00131700152	3330003 - SINDROME HELLP	070102 : BELLAVISTA	016 : CASO TRATADO	Fisico	1	0	1	0	1	0	0	1	0	1	0	1	6
				Financiero S/.	0.00	0.00	0.00	0.00	0.00	0.00	0.00	0.00	0.00	0.00	0.00	0.00	0.00
AOI00131700153	3330004 - ATENCION DE GESTANTES COMPLICADAS EN UCI (CARDIOPATIA SEVERA, DIABETICA SEVERA, RENAL SEVERA ETC)	070102 : BELLAVISTA	016 : CASO TRATADO	Fisico	0	1	0	1	1	1	1	1	1	1	1	1	10
				Financiero S/.	0.00	0.00	0.00	0.00	0.00	0.00	0.00	0.00	0.00	0.00	0.00	0.00	0.00
AOI00131700154	3330005 - ECLAMPسيا	070102 : BELLAVISTA	016 : CASO TRATADO	Fisico	0	0	1	0	1	0	1	0	0	1	0	0	4
				Financiero S/.	0.00	0.00	0.00	0.00	0.00	0.00	0.00	0.00	0.00	0.00	0.00	0.00	0.00
AOI00131700219	3317201 - ATENCION A LA GESTANTE	070102 : BELLAVISTA	058 : GESTANTE CONTROLADA	Fisico	93	93	94	93	93	93	94	93	93	94	93	94	1120
				Financiero S/.	3,361.00	3,361.00	3,361.00	3,361.00	3,361.00	3,361.00	3,361.00	3,361.00	3,361.00	3,361.00	3,361.00	3,361.00	40,332.
AOI00131700232	5000502 - ATENCION INTEGRAL PARA LA PREVENCION DEL EMBARAZO ADOLESCENTE	070102 : BELLAVISTA	150 : ADOLESCENTE	Fisico	17	17	19	17	17	18	17	17	18	17	17	19	210
				Financiero S/.	2,000.00	2,000.00	2,000.00	2,000.00	2,000.00	2,000.00	2,000.00	2,000.00	2,000.00	2,000.00	2,000.00	2,000.00	24,000.
AOI00131700233	3329801 - ATENCION DEL PUERPERIO	070102 : BELLAVISTA	628 : PUERPERA ATENDIDA	Fisico	230	230	230	230	230	230	230	230	230	230	232	2762	
				Financiero S/.	202,152.00	202,152.00	202,152.00	202,152.00	202,153.00	202,153.00	202,153.00	202,153.00	202,153.00	202,153.00	202,153.00	203,501.00	2,427,181
AOI00131700246	3328702 - IMPLEMENTACION DE DOCUMENTOS TECNICOS CON ADECUACION CULTURAL	070102 : BELLAVISTA	080 : NORMA	Fisico	0	0	0	0	0	1	0	0	0	0	0	1	2
				Financiero S/.	1,250.00	1,250.00	1,250.00	1,250.00	1,250.00	1,250.00	1,250.00	1,250.00	1,250.00	1,250.00	1,250.00	1,250.00	15,000.
AOI00131700247	5000201 - POBLACION INFORMADA EN SALUD SEXUAL Y REPRODUCTIVA POR MEDIOS DE DIFUSION MASIVA	070102 : BELLAVISTA	259 : PERSONA INFORMADA	Fisico	287	286	287	286	287	287	286	287	287	287	286	286	3440
				Financiero S/.	0.00	800.00	800.00	800.00	800.00	800.00	800.00	800.00	800.00	800.00	800.00	800.00	8,000.00

Centro de Costo: 18.01 - DEPARTAMENTO DE EMERGENCIA Y CUIDADOS CRÍTICOS

OEI.02 GARANTIZAR LA ATENCIÓN INTEGRAL DE LOS SERVICIOS DE SALUD A LA POBLACIÓN.

AEI.02.05 ATENCIÓN PARA LA DISMINUCIÓN DE LA MORTALIDAD POR EMERGENCIA Y URGENCIAS MÉDICAS DE FORMA OPORTUNA A LA POBLACIÓN



COD.	Actividad Operativa / Inversiones	Ubigeo	U.M.	Prioridad	Meta	PROGRAMACION												Total An	
						1	2	3	4	5	6	7	8	9	10	11	12		
AOI00131700335	5002829 - DESARROLLO DE NORMAS Y GUIAS TECNICAS EN ATENCION PRE HOSPITALARIA Y EMERGENCIAS	070102 : BELLAVISTA	080 : NORMA	1 : Muy Alta	Fisico	0	0	0	0	0	1	0	0	0	0	0	0	1	2
					Financiero S/.	0.00	0.00	0.00	0.00	0.00	402.00	0.00	0.00	0.00	0.00	0.00	0.00	402.00	804.00
AOI00131700336	5005140 - COORDINACION Y SEGUIMIENTO DE LA REFERENCIA	070102 : BELLAVISTA	006 : ATENCION	1 : Muy Alta	Fisico	316	316	316	316	316	317	317	317	317	317	317	317	318	3800
					Financiero S/.	0.00	0.00	300.00	0.00	0.00	0.00	0.00	0.00	307.00	0.00	0.00	0.00	0.00	607.00
AOI00131700337	5005906 - SERVICIO DE TRANSPORTE ASISTIDO DE LA EMERGENCIA TERRESTRE	070102 : BELLAVISTA	006 : ATENCION	1 : Muy Alta	Fisico	55	55	55	55	55	55	55	55	55	55	55	55	55	660
					Financiero S/.	534,539.00	534,541.00	534,541.00	534,541.00	534,541.00	534,541.00	534,542.00	534,542.00	534,542.00	534,542.00	534,542.00	534,542.00	534,542.00	6,414.49
AOI00131700569	5005901 - ATENCION DE TRIAJE	070102 : BELLAVISTA	006 : ATENCION	1 : Muy Alta	Fisico	8750	8750	8750	8750	8750	8750	8750	8750	8750	8750	8750	8750	8750	10500
					Financiero S/.	8,470.00	8,470.00	8,470.00	8,470.00	8,470.00	8,470.00	8,470.00	8,470.00	8,470.00	8,470.00	8,470.00	8,470.00	8,470.00	101,640
AOI00131700570	5002824 - ATENCION AMBULATORIA DE URGENCIAS (PRIORIDAD III O IV) EN MODULOS HOSPITALARIOS DIFERENCIADOS AUTORIZADOS	070102 : BELLAVISTA	006 : ATENCION	1 : Muy Alta	Fisico	7916	7916	7916	7917	7916	7916	7917	7917	7917	7918	7917	7917	7917	95000
					Financiero S/.	577,046.00	577,050.00	577,050.00	577,050.00	577,051.00	577,050.00	577,050.00	577,050.00	577,050.00	577,050.00	577,050.00	577,051.00	577,050.00	6,924.59
AOI00131700571	5005903 - ATENCION DE LA EMERGENCIA Y URGENCIA ESPECIALIZADA	070102 : BELLAVISTA	006 : ATENCION	1 : Muy Alta	Fisico	1500	1500	1500	1500	1500	1500	1500	1500	1500	1500	1500	1500	1500	18000
					Financiero S/.	178,478.00	178,479.00	178,479.00	178,479.00	178,479.00	178,479.00	178,479.00	178,479.00	178,479.00	178,479.00	178,479.00	178,479.00	179,007.00	2,142.27
AOI00131700572	5005904 - ATENCION DE LA EMERGENCIA DE CUIDADOS INTENSIVOS	070102 : BELLAVISTA	006 : ATENCION	1 : Muy Alta	Fisico	129	129	129	129	129	129	129	129	129	129	130	130	130	1550
					Financiero S/.	812,890.00	812,890.00	812,890.00	812,890.00	812,890.00	812,890.00	812,890.00	812,890.00	812,890.00	812,890.00	812,890.00	812,890.00	812,894.00	9,754.68
AOI00131700573	5005905 - ATENCION DE LA EMERGENCIA QUIRURGICA	070102 : BELLAVISTA	006 : ATENCION	1 : Muy Alta	Fisico	279	279	279	279	279	280	279	279	279	279	279	280	280	3350
					Financiero S/.	3,569.00	3,575.00	3,575.00	3,575.00	3,575.00	3,575.00	3,575.00	3,575.00	3,575.00	3,575.00	3,575.00	3,575.00	3,575.00	42,894.
AOI00131700594	5005139 - ASISTENCIA TECNICA Y CAPACITACION	070102 : BELLAVISTA	086 : PERSONA	1 : Muy Alta	Fisico	0	0	0	0	93	0	0	94	0	0	93	0	280	
					Financiero S/.	0.00	605.00	0.00	0.00	605.00	0.00	0.00	605.00	0.00	0.00	605.00	0.00	0.00	2,420.00

Centro de Costo: 18.05 - SERVICIO DE GESTIÓN DE RIESGO DE DESASTRES

OEI.04 FORTALECER LA GESTIÓN DEL RIESGO DE DESASTRE EN LA PROVINCIA CONSTITUCIONAL DEL CALLAO

AEI.04.01 PROCESOS DE ESTIMACIÓN DE RIESGOS OPORTUNO PARA LA POBLACIÓN VULNERABLE EN LA PROVINCIA CONSTITUCIONAL DEL CALLAO

COD.	Actividad Operativa / Inversiones	Ubigeo	U.M.	Prioridad	Meta	PROGRAMACION												Total Anu	
						1	2	3	4	5	6	7	8	9	10	11	12		
AOI00131700177	5004280 - DESARROLLO DE INSTRUMENTOS ESTRATEGICOS PARA LA GESTION DEL RIESGO DE DESASTRES	070102 : BELLAVISTA	201 : INFORME TECNICO	1 : Muy Alta	Fisico	0	2	0	1	2	0	0	1	0	0	2	2	10	
					Financiero S/.	830.00	0.00	830.00	0.00	830.00	830.00	830.00	830.00	0.00	830.00	0.00	830.00	0.00	6,640.00

OEI.04 FORTALECER LA GESTIÓN DEL RIESGO DE DESASTRE EN LA PROVINCIA CONSTITUCIONAL DEL CALLAO

AEI.04.02 PROCESOS DE PREVENCIÓN Y REDUCCIÓN DEL RIESGO IMPLEMENTADOS PARA LA POBLACIÓN EN LA PROVINCIA CONSTITUCIONAL DEL CALLAO

COD.	Actividad Operativa / Inversiones	Ubigeo	U.M.	Prioridad	Meta	PROGRAMACION												Total Anu	
						1	2	3	4	5	6	7	8	9	10	11	12		
AOI00131700181	5005585 - SEGURIDAD FISICO FUNCIONAL DE SERVICIOS PUBLICOS	070102 : BELLAVISTA	065 : INTERVENCION	1 : Muy Alta	Fisico	0	0	1	0	0	1	0	0	1	0	0	1	4	
					Financiero S/.	3,333.00	3,333.00	3,333.00	3,333.00	3,333.00	3,333.00	3,333.00	3,333.00	3,333.00	3,333.00	3,333.00	3,333.00	3,337.00	40,000.00
AOI00131700634	0074001 - DESARROLLO DE ESTUDIOS DE VULNERABILIDAD Y RIESGO EN SERVICIOS PUBLICOS	070102 : BELLAVISTA	610 : DOCUMENTO TECNICO	1 : Muy Alta	Fisico	0	0	0	0	0	1	0	0	0	0	0	0	1	
					Financiero S/.	1,833.00	1,833.00	1,833.00	1,833.00	1,833.00	1,833.00	1,833.00	1,833.00	1,833.00	1,833.00	1,833.00	1,837.00	22,000.00	

OEI.04 FORTALECER LA GESTIÓN DEL RIESGO DE DESASTRE EN LA PROVINCIA CONSTITUCIONAL DEL CALLAO

AEI.04.03 PROCESOS DE PREPARACIÓN IMPLEMENTADOS ANTE LA OCURRENCIA DE UN DESASTRE PARA LA POBLACIÓN EN LA PROVINCIA CONSTITUCIONAL DEL CALLAO

COD.	Actividad Operativa / Inversiones	Ubigeo	U.M.	Prioridad	Meta	PROGRAMACION												Total An	
						1	2	3	4	5	6	7	8	9	10	11	12		
AOI00131700178	5005560 - DESARROLLO DE SIMULACROS EN GESTION REACTIVA	070102 : BELLAVISTA	248 : REPORTE	1 : Muy Alta	Fisico	0	0	0	1	1	0	1	1	0	0	2	0	6	
					Financiero S/.	1,500.00	1,500.00	1,500.00	1,500.00	1,500.00	1,500.00	1,500.00	1,500.00	1,500.00	1,500.00	1,500.00	1,500.00	1,500.00	18,000.
AOI00131700179	5005561 - IMPLEMENTACION DE BRIGADAS PARA LA ATENCION FRENTE A EMERGENCIAS Y DESASTRES	070102 : BELLAVISTA	583 : BRIGADA	1 : Muy Alta	Fisico	0	0	0	0	0	1	0	0	0	0	0	0	1	
					Financiero S/.	1,666.00	1,666.00	1,666.00	1,666.00	1,666.00	1,666.00	1,667.00	1,667.00	1,667.00	1,667.00	1,667.00	1,669.00	1,669.00	20,000.
AOI00131700180	5005580 - FORMACION Y CAPACITACION EN MATERIA DE GESTION DE RIESGO DE DESASTRES Y ADAPTACION AL CAMBIO CLIMATICO	070102 : BELLAVISTA	086 : PERSONA	1 : Muy Alta	Fisico	0	0	37	0	0	38	0	0	37	0	0	38	150	
					Financiero S/.	0.00	1,000.00	0.00	0.00	0.00	1,000.00	0.00	1,000.00	0.00	0.00	0.00	1,000.00	4,000.00	
AOI00131700182	5005610 - ADMINISTRACION Y ALMACENAMIENTO DE INFRAESTRUCTURA MOVIL PARA LA ASISTENCIA FRENTE A EMERGENCIAS Y DESASTRES	070102 : BELLAVISTA	614 : INFRAESTRUCTURA MOVIL	1 : Muy Alta	Fisico	0	0	0	1	0	1	0	0	1	0	0	1	4	
					Financiero S/.	3,413.00	3,417.00	3,417.00	3,417.00	3,417.00	3,417.00	3,417.00	3,417.00	3,417.00	3,417.00	3,417.00	3,417.00	3,417.00	41,000.
AOI00131700183	5005612 - DESARROLLO DE LOS CENTROS Y	070102 : BELLAVISTA	248 : REPORTE	1 : Muy Alta	Fisico	1	1	1	1	1	1	1	1	1	1	1	1	12	



OEI.02 GARANTIZAR LA ATENCIÓN INTEGRAL DE LOS SERVICIOS DE SALUD A LA POBLACIÓN.

AEI.02.03 ATENCIÓN A ENFERMEDADES TRANSMISIBLES DE MANERA INTEGRAL A LA POBLACIÓN DE LA PROVINCIA CONSTITUCIONAL DEL CALLAO

COD.	Actividad Operativa / Inversiones	Ubigeo	U.M.	Prioridad	Meta	PROGRAMACION												Total An	
						1	2	3	4	5	6	7	8	9	10	11	12		
AOI00131700254	SERVICIOS DE APOYO AL DIAGNOSTICO Y TRATAMIENTO	070102 : BELLAVISTA	112 : UNIDAD	1 : Muy Alta	Fisico	1416	1416	1418	1416	1416	1418	1416	1416	1416	1418	1416	1418	1416	17000
					Financiero S/.	182,133.00	182,133.00	182,133.00	182,133.00	182,133.00	182,133.00	182,133.00	182,133.00	182,133.00	182,133.00	182,133.00	182,133.00	182,137.00	2,185,600
AOI00131700603	SERVICIOS DE APOYO AL DIAGNOSTICO Y TRATAMIENTO - BANCO DE SANGRE	070102 : BELLAVISTA	137 : PLANILLA	1 : Muy Alta	Fisico	1	1	1	1	1	1	1	1	1	1	1	1	12	
					Financiero S/.	0.00	0.00	0.00	0.00	0.00	0.00	0.00	0.00	0.00	0.00	0.00	0.00	0.00	0.00

Centro de Costo: 22.01 - DEPARTAMENTO DE DIAGNÓSTICO POR IMÁGENES

OEI.02 GARANTIZAR LA ATENCIÓN INTEGRAL DE LOS SERVICIOS DE SALUD A LA POBLACIÓN.

AEI.02.03 ATENCIÓN A ENFERMEDADES TRANSMISIBLES DE MANERA INTEGRAL A LA POBLACIÓN DE LA PROVINCIA CONSTITUCIONAL DEL CALLAO

COD.	Actividad Operativa / Inversiones	Ubigeo	U.M.	Prioridad	Meta	PROGRAMACION												Total An	
						1	2	3	4	5	6	7	8	9	10	11	12		
AOI00131700250	SERVICIOS DE APOYO AL DIAGNOSTICO Y TRATAMIENTO	070102 : BELLAVISTA	050 : EXAMEN	1 : Muy Alta	Fisico	9667	9667	9667	9667	9667	9667	9667	9667	9666	9666	9666	9666	116000	
					Financiero S/.	182,193.00	182,193.00	182,193.00	182,193.00	182,193.00	182,194.00	182,194.00	182,194.00	182,194.00	182,194.00	182,194.00	182,194.00	182,194.00	2,186,323
AOI00131700600	SERVICIO DE APOYO AL DIAGNÓSTICO Y TRATAMIENTO (RX)	070102 : BELLAVISTA	137 : PLANILLA	1 : Muy Alta	Fisico	1	1	1	1	1	1	1	1	1	1	1	1	12	
					Financiero S/.	1,311,708.00	1,311,709.00	1,311,709.00	1,311,709.00	1,311,709.00	1,311,709.00	1,311,709.00	1,311,709.00	1,311,709.00	1,311,709.00	1,311,709.00	1,311,709.00	1,311,709.00	15,740,500

Centro de Costo: 23.03 - SERVICIO DE DISPENSACIÓN

OEI.02 GARANTIZAR LA ATENCIÓN INTEGRAL DE LOS SERVICIOS DE SALUD A LA POBLACIÓN.

AEI.02.04 ATENCIÓN A ENFERMEDADES NO TRANSMISIBLES DE MANERA INTEGRAL A LA POBLACIÓN DE LA PROVINCIA CONSTITUCIONAL DEL CALLAO

COD.	Actividad Operativa / Inversiones	Ubigeo	U.M.	Prioridad	Meta	PROGRAMACION												Total An	
						1	2	3	4	5	6	7	8	9	10	11	12		
AOI00131700332	ATENCIÓN DE DISPENSACION DE MEDICAMENTOS	070102 : BELLAVISTA	134 : RECETA	1 : Muy Alta	Fisico	32500	32500	32500	32500	32500	32500	32500	32500	32500	32500	32500	32500	390000	
					Financiero S/.	182,194.00	182,194.00	182,192.00	182,194.00	182,194.00	182,192.00	182,194.00	182,194.00	182,194.00	182,194.00	182,193.00	182,194.00	182,194.00	2,186,320
AOI00131700602	SERVICIOS DE APOYO AL DIAGNÓSTICO Y TRATAMIENTO - ATENCIÓN DE DISPENSACIÓN DE MEDICAMENTOS	070102 : BELLAVISTA	137 : PLANILLA	1 : Muy Alta	Fisico	1	1	1	1	1	1	1	1	1	1	1	1	12	
					Financiero S/.	0.00	0.00	0.00	0.00	0.00	0.00	0.00	0.00	0.00	0.00	0.00	0.00	0.00	

Centro de Costo: 25.01 - DEPARTAMENTO DE ODONTOESTOMATOLOGÍA

OEI.02 GARANTIZAR LA ATENCIÓN INTEGRAL DE LOS SERVICIOS DE SALUD A LA POBLACIÓN.

AEI.02.04 ATENCIÓN A ENFERMEDADES NO TRANSMISIBLES DE MANERA INTEGRAL A LA POBLACIÓN DE LA PROVINCIA CONSTITUCIONAL DEL CALLAO

COD.	Actividad Operativa / Inversiones	Ubigeo	U.M.	Prioridad	Meta	PROGRAMACION												Total An	
						1	2	3	4	5	6	7	8	9	10	11	12		
AOI00131700325	5000814 - TERAPIA PULPAR	070102 : BELLAVISTA	394 : PERSONA TRATADA	1 : Muy Alta	Fisico	78	78	78	78	78	78	78	78	78	79	79	79	940	
					Financiero S/.	1,519.00	1,521.00	1,521.00	1,521.00	1,521.00	1,521.00	1,521.00	1,521.00	1,521.00	1,521.00	1,521.00	1,521.00	1,521.00	18,250.00
AOI00131700326	5000815 - TERAPIA ENDODÓNTICA	070102 : BELLAVISTA	394 : PERSONA TRATADA	1 : Muy Alta	Fisico	109	109	109	109	109	109	109	109	109	109	110	110	1310	
					Financiero S/.	1,519.00	1,521.00	1,521.00	1,521.00	1,521.00	1,521.00	1,521.00	1,521.00	1,521.00	1,521.00	1,521.00	1,521.00	1,521.00	18,250.00
AOI00131700328	5000816 - TRATAMIENTO PERIODONTAL	070102 : BELLAVISTA	394 : PERSONA TRATADA	1 : Muy Alta	Fisico	50	50	50	50	50	50	50	50	50	49	49	49	598	
					Financiero S/.	1,519.00	1,521.00	1,521.00	1,521.00	1,521.00	1,521.00	1,521.00	1,521.00	1,521.00	1,521.00	1,521.00	1,521.00	1,521.00	18,250.00
AOI00131700329	5000817 - TRATAMIENTO QUIRÚRGICO BUCAL Y MÁXILO FACIAL	070102 : BELLAVISTA	394 : PERSONA TRATADA	1 : Muy Alta	Fisico	42	42	42	42	42	42	42	42	42	43	43	43	507	
					Financiero S/.	1,519.00	1,521.00	1,521.00	1,521.00	1,521.00	1,521.00	1,521.00	1,521.00	1,521.00	1,521.00	1,521.00	1,521.00	1,521.00	18,250.00
AOI00131700391	5000603 - APLICACION DEL FLUOR GEL	070102 : BELLAVISTA	087 : PERSONA ATENDIDA	1 : Muy Alta	Fisico	8	8	8	8	8	8	8	8	8	9	9	9	100	
					Financiero S/.	0.00	1,083.00	0.00	1,083.00	0.00	1,083.00	0.00	1,083.00	0.00	1,083.00	0.00	1,085.00	6,500.00	
AOI00131700392	5000601 - APLICACION DE SELLANTES	070102 : BELLAVISTA	087 : PERSONA ATENDIDA	1 : Muy Alta	Fisico	17	17	17	17	17	17	17	17	17	13	17	17	200	
					Financiero S/.	0.00	1,083.00	0.00	1,083.00	0.00	1,083.00	0.00	1,083.00	0.00	1,083.00	0.00	1,085.00	6,500.00	
AOI00131700393	5000606 - PROFILAXIS DENTAL	070102 : BELLAVISTA	087 : PERSONA ATENDIDA	1 : Muy Alta	Fisico	149	149	149	149	149	149	149	149	149	149	149	148	1787	
					Financiero S/.	0.00	1,083.00	0.00	1,083.00	0.00	1,083.00	0.00	1,083.00	0.00	1,083.00	0.00	1,085.00	6,500.00	
AOI00131700394	5000602 - APLICACION DE FLUOR BARNIZ	070102 : BELLAVISTA	087 : PERSONA ATENDIDA	1 : Muy Alta	Fisico	68	68	68	68	68	68	68	68	68	67	67	67	813	
					Financiero S/.	0.00	1,083.00	0.00	1,083.00	0.00	1,083.00	0.00	1,083.00	0.00	1,083.00	0.00	1,085.00	6,500.00	



AOI00131700395	0068002 - EXAMEN ESTOMATOLOGICO	070102 : BELLAVISTA	087 : PERSONA ATENDIDA	1 : Muy Alta	Fisico	359	360	360	360	360	360	360	360	360	360	360	360	4319
					Financiero S/.	0.00	1,083.00	0.00	1,083.00	0.00	1,083.00	0.00	1,083.00	0.00	1,083.00	0.00	1,083.00	6,500.00
AOI00131700396	0068001 - ASESORIA NUTRICIONAL PARA EL CONTROL DE ENFERMEDADES DENTALES	070102 : BELLAVISTA	087 : PERSONA ATENDIDA	1 : Muy Alta	Fisico	65	65	64	64	64	64	64	64	64	64	64	64	770
					Financiero S/.	0.00	1,083.00	0.00	1,083.00	0.00	1,083.00	0.00	1,083.00	0.00	1,083.00	0.00	1,083.00	6,500.00
AOI00131700397	0068003 - INSTRUCCIÓN DE HIGIENE ORAL	070102 : BELLAVISTA	087 : PERSONA ATENDIDA	1 : Muy Alta	Fisico	65	65	65	65	65	65	65	66	66	66	66	66	784
					Financiero S/.	0.00	1,083.00	0.00	1,083.00	0.00	1,083.00	0.00	1,083.00	0.00	1,083.00	0.00	1,085.00	6,500.00
AOI00131700401	0068101 - RASPAJE DENTAL	070102 : BELLAVISTA	394 : PERSONA TRATADA	1 : Muy Alta	Fisico	24	24	24	24	24	24	24	24	24	24	25	25	290
					Financiero S/.	0.00	1,000.00	0.00	0.00	1,500.00	0.00	0.00	1,000.00	0.00	1,500.00	0.00	0.00	5,000.00
AOI00131700402	5000701 - DEBRIDACION DE LOS PROCESOS INFECCIOSOS BUCODENTALES	070102 : BELLAVISTA	394 : PERSONA TRATADA	1 : Muy Alta	Fisico	12	13	13	13	13	13	13	13	13	13	13	13	155
					Financiero S/.	0.00	1,000.00	0.00	0.00	1,500.00	0.00	0.00	1,000.00	0.00	1,500.00	0.00	0.00	5,000.00
AOI00131700403	5000702 - CONSULTA ESTOMATOLOGICA	070102 : BELLAVISTA	394 : PERSONA TRATADA	1 : Muy Alta	Fisico	459	459	459	459	460	460	460	460	460	460	460	460	5516
					Financiero S/.	0.00	1,000.00	0.00	0.00	1,500.00	0.00	0.00	1,000.00	0.00	1,500.00	0.00	0.00	5,000.00
AOI00131700404	5000703 - EXODONCIA SIMPLE	070102 : BELLAVISTA	394 : PERSONA TRATADA	1 : Muy Alta	Fisico	83	83	83	83	83	83	83	84	84	84	84	84	1000
					Financiero S/.	0.00	1,000.00	0.00	0.00	1,500.00	0.00	0.00	1,000.00	0.00	1,500.00	0.00	0.00	5,000.00
AOI00131700405	5000704 - RESTAURACIONES DENTALES CON IONOMERO DE VIDRIO	070102 : BELLAVISTA	394 : PERSONA TRATADA	1 : Muy Alta	Fisico	118	118	118	118	118	118	118	118	119	119	119	119	1420
					Financiero S/.	0.00	1,000.00	0.00	0.00	1,500.00	0.00	0.00	1,000.00	0.00	1,500.00	0.00	0.00	5,000.00
AOI00131700406	5000705 - RESTAURACIONES DENTALES CON RESINA	070102 : BELLAVISTA	394 : PERSONA TRATADA	1 : Muy Alta	Fisico	306	306	306	306	306	306	306	306	306	306	306	306	3672
					Financiero S/.	0.00	1,000.00	0.00	0.00	1,500.00	0.00	0.00	1,000.00	0.00	1,500.00	0.00	0.00	5,000.00

Centro de Costo: 26.01 - DEPARTAMENTO DE PSICOLOGÍA

OEI.02 GARANTIZAR LA ATENCIÓN INTEGRAL DE LOS SERVICIOS DE SALUD A LA POBLACIÓN.

AEI.02.07 ATENCIÓN INTEGRAL PARA EL CONTROL Y PREVENCIÓN DE SALUD MENTAL A LA POBLACIÓN

COD.	Actividad Operativa / Inversiones	Ubigeo	U.M.	Prioridad	Meta	PROGRAMACION												Total An
						1	2	3	4	5	6	7	8	9	10	11	12	
AOI00131700198	5005190 - TRATAMIENTO AMBULATORIO DE PERSONAS CON TRASTORNOS AFECTIVOS (DEPRESIÓN Y CONDUCTA SUICIDA) Y DE ANSIEDAD	070102 : BELLAVISTA	394 : PERSONA TRATADA	1 : Muy Alta	Fisico	370	370	370	370	370	370	370	370	370	370	370	370	4440
					Financiero S/.	95,608.00	96,008.00	96,008.00	96,008.00	96,008.00	96,008.00	96,008.00	96,008.00	96,008.00	96,008.00	96,008.00	96,018.00	1,151,700.00
AOI00131700557	5005927 - TRATAMIENTO AMBULATORIO DE NIÑOS Y NIÑAS Y ADOLESCENTES DE 0 A 17 AÑOS POR TRASTORNOS MENTALES Y DEL COMPORTAMIENTO.	070102 : BELLAVISTA	394 : PERSONA TRATADA	1 : Muy Alta	Fisico	113	113	113	113	115	113	113	113	113	113	113	115	1360
					Financiero S/.	0.00	0.00	370.00	0.00	0.00	500.00	0.00	0.00	250.00	0.00	0.00	0.00	1,120.00
AOI00131700558	0070616 - TRATAMIENTO AMBULATORIO DE NIÑOS Y NIÑAS DE 0 A 17 AÑOS CON TRASTORNOS DEL ESPECTRO AUTISTA.	070102 : BELLAVISTA	394 : PERSONA TRATADA	1 : Muy Alta	Fisico	117	117	117	117	117	117	118	118	118	118	118	118	1410
					Financiero S/.	0.00	0.00	250.00	0.00	0.00	500.00	0.00	0.00	250.00	0.00	0.00	0.00	1,000.00
AOI00131700595	0070617 - INTERVENCIÓN PARA PERSONAS CON DEPENDENCIA DEL ALCOHOL Y TABACO	070102 : BELLAVISTA	394 : PERSONA TRATADA	1 : Muy Alta	Fisico	55	55	55	55	55	55	55	55	55	55	55	55	660
					Financiero S/.	0.00	200.00	200.00	200.00	200.00	200.00	300.00	300.00	300.00	300.00	300.00	355.00	2,855.00
AOI00131700636	5005196 - TRATAMIENTO CON INTERNAMIENTO DE PERSONAS CON SÍNDROME O TRASTORNO PSICÓTICO EN HOSPITALES	070102 : BELLAVISTA	394 : PERSONA TRATADA	1 : Muy Alta	Fisico	2	2	2	2	2	2	2	2	2	2	2	2	24
					Financiero S/.	1,700.00	1,700.00	2,700.00	2,700.00	2,700.00	2,700.00	7,400.00	7,400.00	7,400.00	7,400.00	7,400.00	8,761.00	59,961.00
AOI00131700640	0070619 - TRATAMIENTO AMBULATORIO DE PERSONAS CON PRIMER EPISODIO PSICÓTICO	070102 : BELLAVISTA	394 : PERSONA TRATADA	1 : Muy Alta	Fisico	50	50	50	50	50	50	50	50	50	50	50	50	600
					Financiero S/.	25.00	750.00	750.00	750.00	750.00	750.00	750.00	750.00	750.00	750.00	750.00	750.00	8,275.00
AOI00131700674	0070612 - TRATAMIENTO ESPECIALIZADO EN VIOLENCIA FAMILIAR	070102 : BELLAVISTA	394 : PERSONA TRATADA	1 : Muy Alta	Fisico	60	60	60	60	60	60	60	60	60	60	60	60	720
					Financiero S/.	7,180.00	7,180.00	7,180.00	7,180.00	7,180.00	7,231.00	7,180.00	8,280.00	8,380.00	8,380.00	8,380.00	8,419.00	92,150.00
AOI00131700675	0060613 - TRATAMIENTO ESPECIALIZADO DE PERSONAS AFECTADAS POR VIOLENCIA SEXUAL	070102 : BELLAVISTA	394 : PERSONA TRATADA	1 : Muy Alta	Fisico	70	70	70	70	70	70	70	70	70	70	70	70	840
					Financiero S/.	0.00	0.00	600.00	0.00	0.00	0.00	0.00	0.00	0.00	500.00	0.00	0.00	1,100.00
AOI00131700676	0060614 - TRATAMIENTO DE NIÑOS, NIÑAS Y ADOLESCENTES AFECTADOS POR MALTRATO INFANTIL	070102 : BELLAVISTA	394 : PERSONA TRATADA	1 : Muy Alta	Fisico	45	45	45	45	45	45	45	45	45	45	45	45	540
					Financiero S/.	0.00	0.00	600.00	0.00	0.00	0.00	0.00	0.00	0.00	500.00	0.00	0.00	1,100.00
AOI00131700677	0070615 - TRATAMIENTO ESPECIALIZADO NIÑOS, NIÑAS Y ADOLESCENTES AFECTADOS POR VIOLENCIA SEXUAL	070102 : BELLAVISTA	394 : PERSONA TRATADA	1 : Muy Alta	Fisico	30	30	30	30	30	30	30	30	30	30	30	30	360
					Financiero S/.	0.00	0.00	600.00	0.00	0.00	0.00	0.00	0.00	500.00	0.00	0.00	0.00	1,100.00
AOI00131700678	0070610 - TRATAMIENTO AMBULATORIO DE PERSONAS CON CONDUCTA SUICIDA.	070102 : BELLAVISTA	394 : PERSONA TRATADA	1 : Muy Alta	Fisico	110	110	110	110	110	110	110	110	110	110	110	110	1320
					Financiero S/.	0.00	400.00	400.00	400.00	400.00	400.00	400.00	400.00	400.00	400.00	400.00	400.00	4,400.00





MESES CON CONTROLES CRED COMPLETO PARA SU EDAD		BELLAVISTA CONTROLADO	Financiero S/.	15,471.00	17,471.00	17,471.00	17,471.00	17,471.00	17,471.00	17,473.00	17,471.00	17,471.00	17,471.00	17,471.00	17,471.00	18,292.00	208,475.
AOI00131700646	3325402 - VACUNACION NIÑO = 1 AÑOS	070102 : 218 : NIÑO BELLAVISTA PROTEGIDO	1 : Muy Alta Fisico	33	33	33	33	33	33	33	33	33	33	33	33	37	400
			Financiero S/.	0.00	0.00	0.00	0.00	0.00	0.00	500.00	0.00	0.00	0.00	0.00	0.00	500.00	1,000.00
AOI00131700647	3325403 - VACUNACION NIÑO = 4 AÑOS	070102 : 218 : NIÑO BELLAVISTA PROTEGIDO	1 : Muy Alta Fisico	20	20	21	21	21	21	21	21	21	21	21	21	21	250
			Financiero S/.	0.00	0.00	0.00	0.00	0.00	0.00	500.00	0.00	0.00	0.00	0.00	0.00	500.00	1,000.00
AOI00131700648	3325405 - VACUNACION NIÑO = 2 AÑOS	070102 : 218 : NIÑO BELLAVISTA PROTEGIDO	1 : Muy Alta Fisico	2	2	2	2	2	2	2	3	3	3	3	3	3	30
			Financiero S/.	0.00	0.00	0.00	0.00	0.00	0.00	500.00	0.00	0.00	0.00	0.00	0.00	500.00	1,000.00
AOI00131700649	3325406 - VACUNACION NIÑO = 3 AÑOS	070102 : 218 : NIÑO BELLAVISTA PROTEGIDO	1 : Muy Alta Fisico	4	4	4	4	4	4	4	4	4	4	4	4	4	48
			Financiero S/.	0.00	0.00	0.00	0.00	0.00	0.00	500.00	0.00	0.00	0.00	0.00	0.00	500.00	1,000.00
AOI00131700650	3325408 - ATENCION DE LAS REACCIONES ADVERSAS A LAS VACUNAS	070102 : 016 : CASO BELLAVISTA TRATADO	1 : Muy Alta Fisico	0	0	0	0	0	0	1	0	0	0	0	0	0	1
			Financiero S/.	0.00	0.00	0.00	0.00	0.00	0.00	500.00	0.00	0.00	0.00	0.00	0.00	500.00	1,000.00
AOI00131700651	3325404 - VACUNACION NIÑO RECIEN NACIDO	070102 : 218 : NIÑO BELLAVISTA PROTEGIDO	1 : Muy Alta Fisico	225	225	225	225	225	225	225	225	225	225	225	225	225	2700
			Financiero S/.	0.00	0.00	0.00	0.00	0.00	0.00	500.00	0.00	0.00	0.00	0.00	0.00	500.00	1,000.00
AOI00131700652	3325407 - VACUNACION NIÑO DE MADRE VIH	070102 : 218 : NIÑO BELLAVISTA PROTEGIDO	1 : Muy Alta Fisico	0	0	0	0	0	0	1	0	0	0	0	0	0	1
			Financiero S/.	0.00	0.00	0.00	0.00	0.00	0.00	500.00	0.00	0.00	0.00	0.00	0.00	500.00	1,000.00

Centro de Costo: 28.01 - DEPARTAMENTO DE SERVICIO SOCIAL

OEI.05 PROMOVER EL DESARROLLO SOCIAL EN LA POBLACIONES VULNERABLES

AEI.05.02 ASISTENCIA SOCIAL HUMANITARIA OPORTUNA A POBLACION VULNERABLE.

COD.	Actividad Operativa / Inversiones	Ubigeo	U.M.	Prioridad	Meta	PROGRAMACION												Total An
						1	2	3	4	5	6	7	8	9	10	11	12	
AOI00131700263	IMPLEMENTACIÓN DE ACCIONES DE APOYO AL CIUDADANO Y A LA FAMILIA	070102 : BELLAVISTA	001 : ACCION	1 : Muy Alta	Fisico	5000	5000	6000	6000	6000	6000	6000	6000	6000	6000	6000	6000	70000
					Financiero S/.	26,416.00	26,416.00	26,416.00	26,416.00	26,416.00	26,416.00	26,416.00	26,416.00	26,416.00	26,416.00	26,413.00	26,416.00	316,989.

TOTAL FINANCIERO S/. 188,124,075.00

U.M. = Unidad de Medida.

Nota : La Prioridad se determinará en la Comisión de Planeamiento Estratégico

FIRMA

GOBIERNO REGIONAL DEL CALLAO  
 HOSPITAL MANUEL ALCIDES CARRIÓN  
 Ing. Cesar A. Tapia Gil  
 Director Ejecutivo  
 Oficina Ejecutiva de Planeamiento Estratégico